

BLOCO A

11 PLANTA BAIXA: BLOCO A
escala 1:50

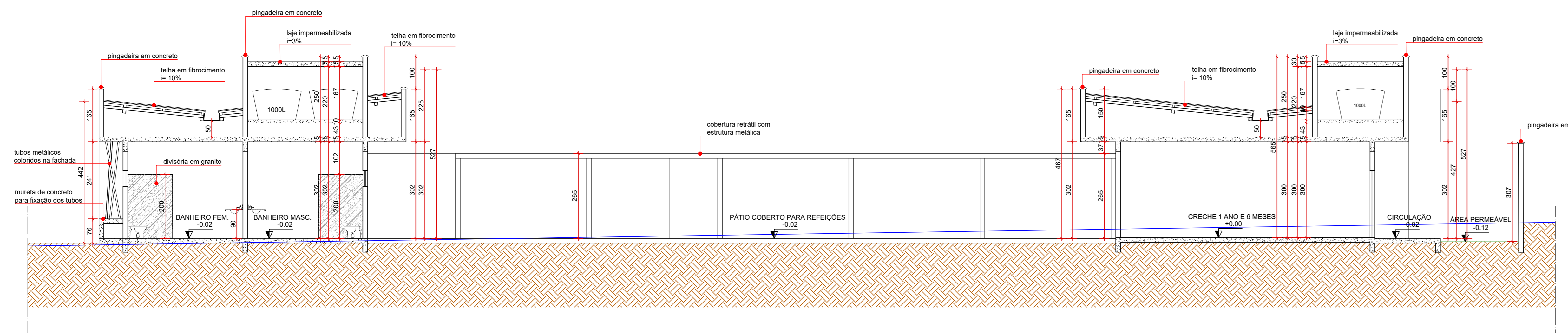

12 CORTE CC
escala 1:75

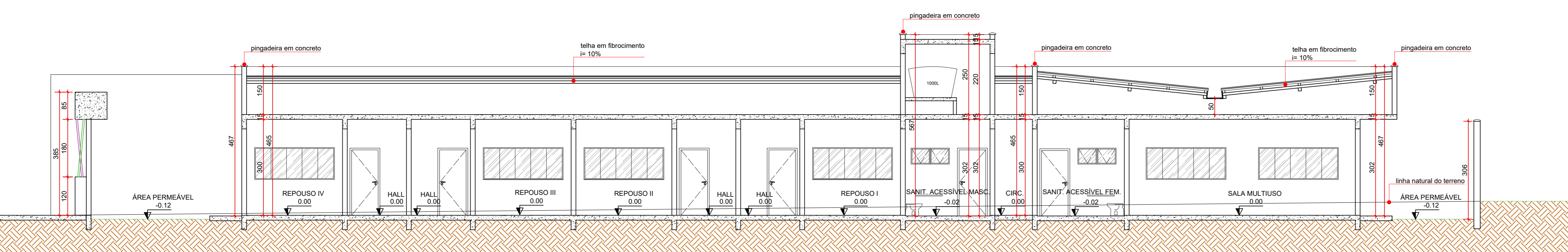

13 CORTE DD
escala 1:75

QUANTIDADE DE MATERIAIS	
ITEM	QUANTIDADE
1	1000
2	500
3	200
4	150
5	100
6	80
7	60
8	40
9	30
10	20
11	15
12	10
13	8
14	6
15	4
16	3
17	2
18	1
19	1
20	1
21	1
22	1
23	1
24	1
25	1
26	1
27	1
28	1
29	1
30	1
31	1
32	1
33	1
34	1
35	1
36	1
37	1
38	1
39	1
40	1
41	1
42	1
43	1
44	1
45	1
46	1
47	1
48	1
49	1
50	1
51	1
52	1
53	1
54	1
55	1
56	1
57	1
58	1
59	1
60	1
61	1
62	1
63	1
64	1
65	1
66	1
67	1
68	1
69	1
70	1
71	1
72	1
73	1
74	1
75	1
76	1
77	1
78	1
79	1
80	1
81	1
82	1
83	1
84	1
85	1
86	1
87	1
88	1
89	1
90	1
91	1
92	1
93	1
94	1
95	1
96	1
97	1
98	1
99	1
100	1

LISTA DE MATERIAIS	
ITEM	DESCRIÇÃO
1	CONCRETO
2	ALVENARIA
3	TELHA EM FIBROCEM
4	ISOLAMENTO
5	REVESTIMENTO
6	VIDRO
7	PORTA
8	JANELA
9	MOBILIÁRIO
10	PLANTAS
11	ILUMINAÇÃO
12	ACABAMENTO
13	REDE DE DRENAGEM
14	REDE DE ABASTECIMENTO D'ÁGUA
15	REDE DE ESGOTO
16	REDE DE GÁS
17	REDE DE TELEFONIA
18	REDE DE TV
19	REDE DE INTERNET
20	REDE DE SEGURANÇA
21	REDE DE SINALIZAÇÃO
22	REDE DE ACESSIBILIDADE
23	REDE DE SUSTENTABILIDADE
24	REDE DE INCLUSÃO SOCIAL
25	REDE DE CULTURA
26	REDE DE ESPORTE
27	REDE DE Lazer
28	REDE DE EDUCAÇÃO
29	REDE DE SAÚDE
30	REDE DE BEM-ESTAR
31	REDE DE QUALIDADE DE VIDA
32	REDE DE SUSTENTABILIDADE
33	REDE DE INCLUSÃO SOCIAL
34	REDE DE CULTURA
35	REDE DE ESPORTE
36	REDE DE Lazer
37	REDE DE EDUCAÇÃO
38	REDE DE SAÚDE
39	REDE DE BEM-ESTAR
40	REDE DE QUALIDADE DE VIDA

CARIMBO PREFEITURA:
DECLARAÇÃO:
DECLARAÇÃO DE RESPONSABILIDADE
- QUE A APROVAÇÃO DESTA PROJETO NÃO SIGNIFICA O RECONHECIMENTO DA PREFEITURA DO DIREITO DE PROPRIEDADE DO TERRENO
- QUE O HABITE-SE SO SERÁ FORNECIDO PARA:
- PROJETOS EXECUTADOS SEM ALTERAÇÕES;
- REDE DE ÁGUAS PLUVIAIS NÃO LIGADA A REDE DE ESGOTO E VICE VERSA;
- PLANTIO DE UMA ÁRVORE PARA CADA 12,00M DE PASSEIO;
- QUE DEVERÁ SER MANTIDA PARA A FISCALIZAÇÃO NA OBRA UMA VIA DESTE DOCUMENTO E O RESPECTIVO ALVARÁ DE LICENÇA.

PROPRIETÁRIO: PREFEITURA MUNICIPAL DE OUVIDOR
TÍTULO: CENTRO MUNICIPAL DE EDUCAÇÃO INFANTIL
ENDEREÇO: RUA TRAVESSA 2, S/N, ÁREA INSTITUCIONAL 01, QUADRA 06, BAIRRO JARDIM AMÉRICA, OUVIDOR - GOIÁS

LOGOTIPO:

ASSINATURAS:
PROJETO / RT: Eng. Civil Omar Cardoso Rosa Filho
RESPONSÁVEL TÉCNICO: Eng. Civil Omar Cardoso Rosa Filho

QUADRO DE ÁREAS:
ÁREA TOTAL DO TERRENO: 5.525,90m²
1. TERRENO DA PRAÇA: 1.068,07m²
2. TERRENO DA CRECHE: 4.457,83m²

PRAÇA	
ÁREA DO TERRENO	1.068,07m²
ÁREA PERMEÁVEL	489,29m²
ÁREA PAVIMENTADA	578,78m²
CRECHE	
ÁREA DO TERRENO	4.457,83m²
ÁREA CONSTRUÍDA	1.468,17m²
TAXA DE OCUPAÇÃO	32,93%
ÁREA PERMEÁVEL	1.400,28m²
ALTURA MÁXIMA	5,25m

CONTEÚDO:
PLANTA BAIXA: BLOCO A
CORTE CC
CORTE DD
QUADROS E QUANTITATIVOS