

## RELATÓRIO FOTOGRÁFICO

<b>Município:</b>	Ouvidor - Goiás
<b>Objeto:</b>	Construção de Ponte sobre o Córrego Cristalino, de estrutura mista do tipo grelha bi apoiada, com longarinas em seção "U invertido" pré-moldadas de concreto armado e demais peças estruturais em concreto armado, com 12,00 m de comprimento e 5,00 m de largura, no Município de Ouvidor.



Figura 1- Ponte que será desativada devido a alteração do traçado da estrada e estado precário de conservação.



Figura 2 - Foto do local de implantação da Ponte sobre o Córrego Cristalino



*Figura 3 - Foto do local de implantação da Ponte sobre o Córrego Cristalino*

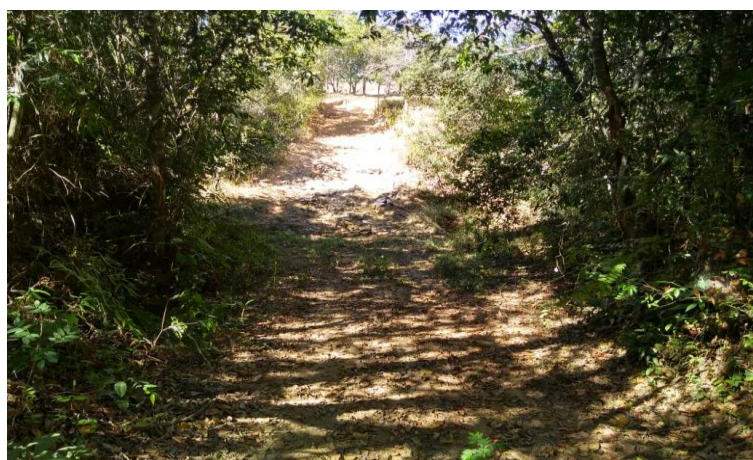

*Figura 4 - Foto do local de implantação da Ponte sobre o Córrego Cristalino*

Ouvidor – Goiás, 30 de novembro de 2020.

---

Omar Cardoso Rosa Filho  
Engenheiro Civil  
**Departamento de Engenharia**  
**PREFEITURA MUNICIPAL DE OUVIDOR**