

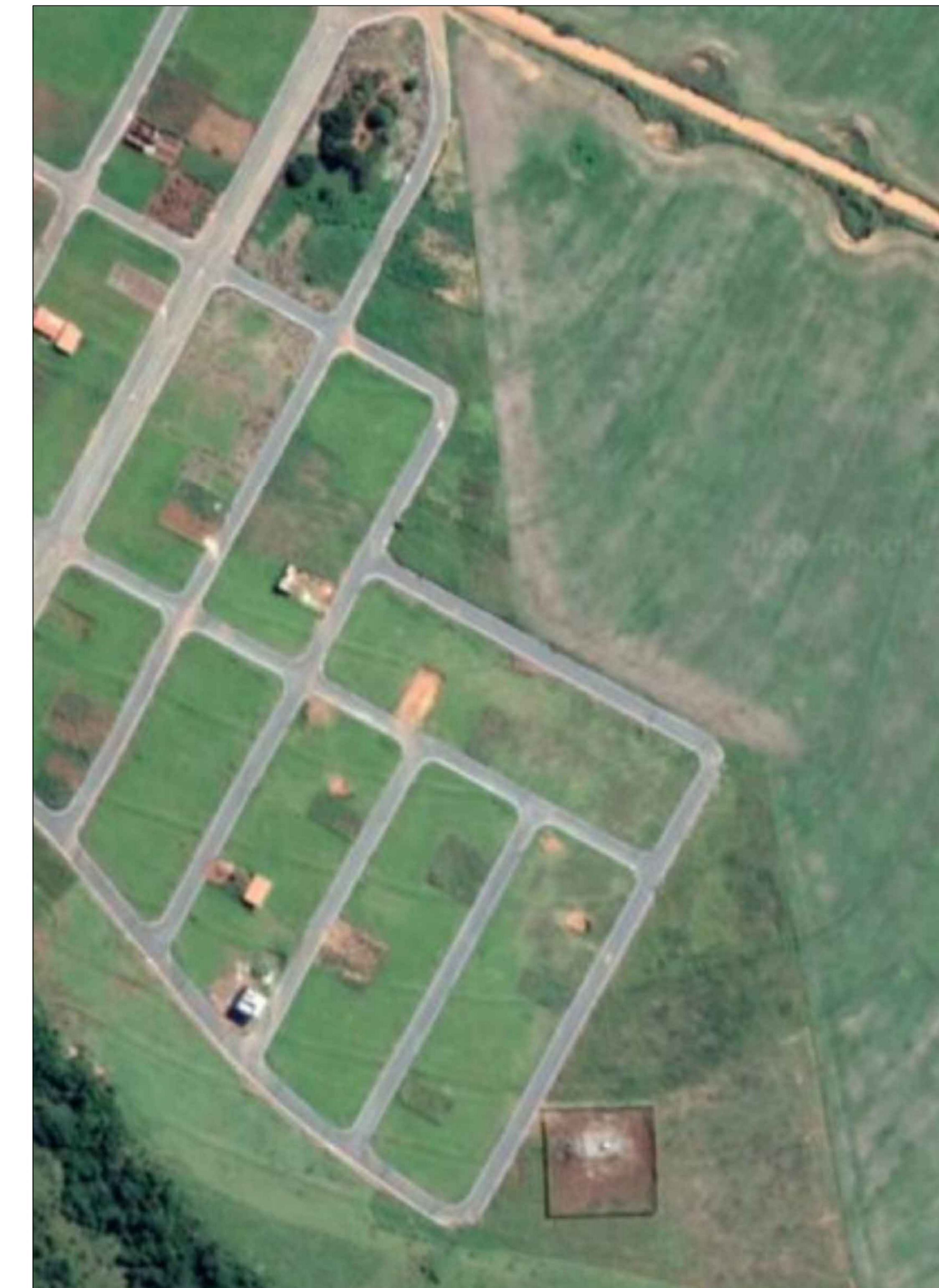

LEVANTAMENTO QUANTITATIVO - CALÇADA

NOME QUADRA	BARRIO SETOR	CALÇADA		
		EXTENSÃO (M)	LARGURA MÉDIA (M)	ÁREA (M²)
24A	JARDIM AMÉRICA	178,25	1,80	320,69
24B	JARDIM AMÉRICA	194,71	1,82	355,08
24C	JARDIM AMÉRICA	287,37	1,84	545,92
29A	JARDIM AMÉRICA	57,54	1,80	103,74
29B	JARDIM AMÉRICA	136,63	1,61	219,48
29C	JARDIM AMÉRICA	196,46	1,54	303,06
29D	JARDIM AMÉRICA	106,59	1,50	159,76
TOTAL:				1.325,43



CARIMBO PREFEITURA: CREA/CAU:	NOTAS: Todo o projeto planimétrico e planialtimétrico foi realizado in loco com o auxílio do sistema Topcon GTS 225W, sendo assim todos os dados são fiéis ao do local levantado; O polígono externo abrange somente as quadras as quais continham lotes e os passeios, considerados com 2 metros de largura; Para melhor o cálculo da área de logradouros foram especificados os limites somente de Meio Fio, e não de quadras.
	REVISÃO: REV:00 - Data: 09/09/2020
PROPRIETÁRIO: PREFEITURA MUNICIPAL DE OUVIDOR TÍTULO: PROJETO DE PASSEIO (CALÇADA)	
LOCAL: Perímetro Urbano do Município de Ouvidor, Estado de Goiás Coordenadas geográficas: -18.226333, -47.828541	
LOGOTIPO:	ASSINATURAS: PROJETO / RT: RESPONSÁVEL TÉCNICO ENGENHEIRO CIVIL OMAR CARLOS ROSA FILHO CREA DF 14.476/D
 PREFEITURA MUNICIPAL DE OUVIDOR GESTÃO E SUSTENTABILIDADE - ADM 2017/2020	
PROPRIETÁRIO: PREFEITURA MUNICIPAL DE OUVIDOR CNPJ: 01.131.010/0001-29	
QUADRO DE ÁREAS:	
CONTEÚDO: PLANTA BAIXA - CALÇADAS	
DATA: 09/09/2020	DESENHO: Ewerton Mesquita
ESCALA: 1:600	FOLHA: 01/01