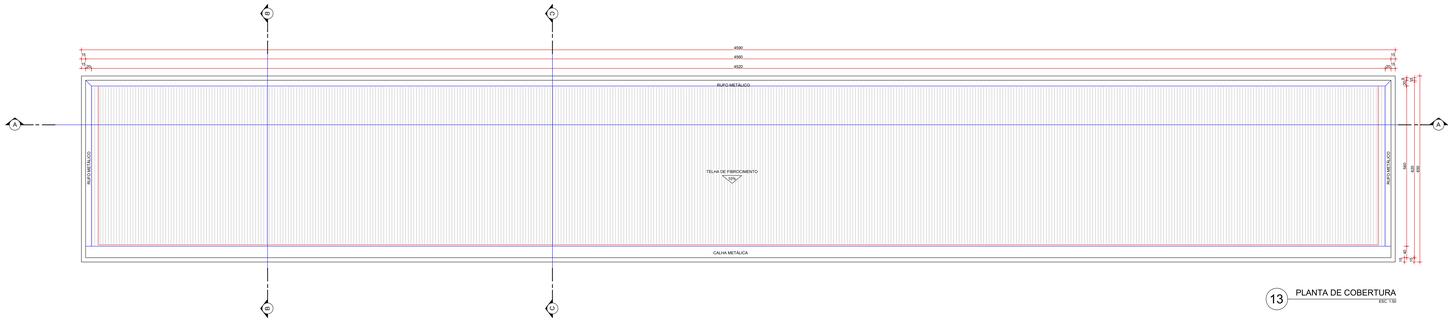

13 PLANTA DE COBERTURA
ESC 1:150

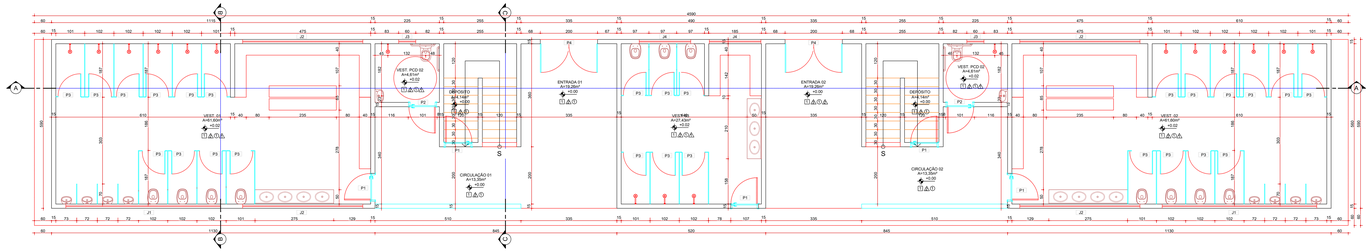

14 PLANTA BAIXA VESTIÁRIOS
ESC 1:150

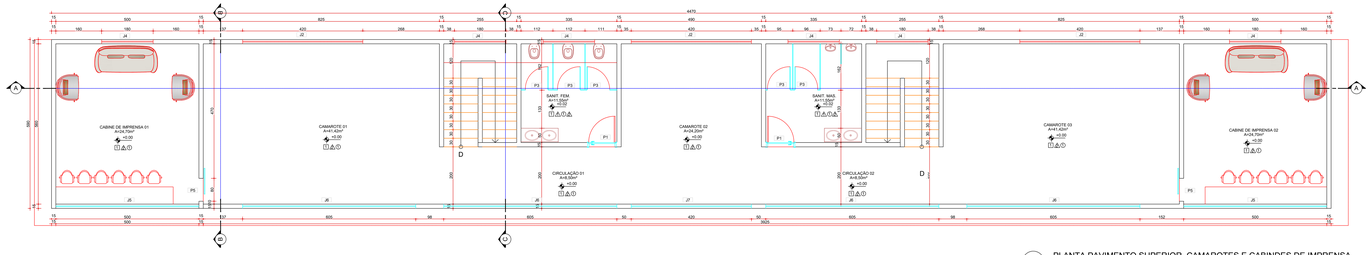

15 PLANTA PAVIMENTO SUPERIOR, CAMAROTES E CABINDES DE IMPRENSA
ESC 1:150

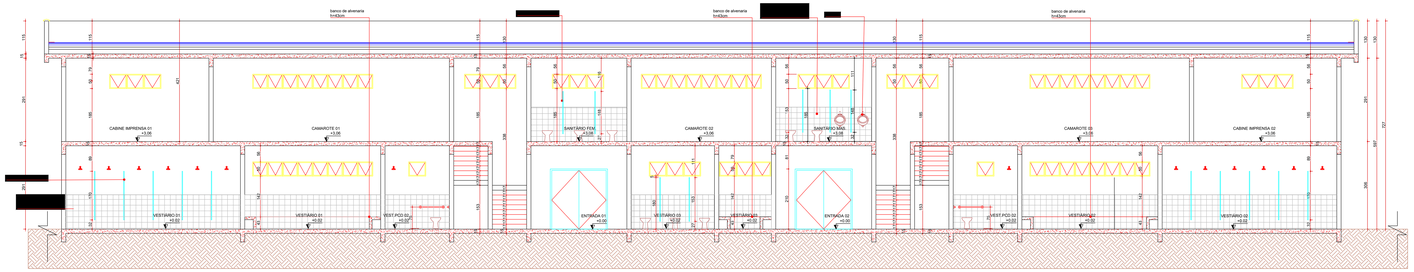

16 COERTE AA
ESC 1:50

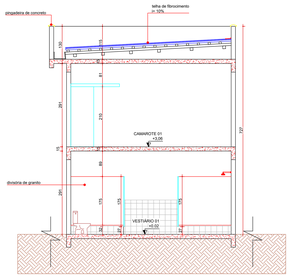

17 CORTE B
ESC 1:50

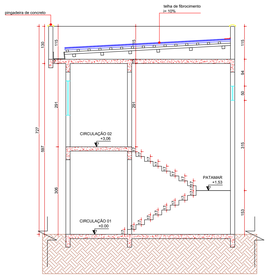

18 CORTE C
ESC 1:50

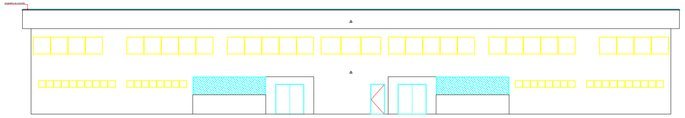

19 FACHADA SUPERIOR
ESC 1:150

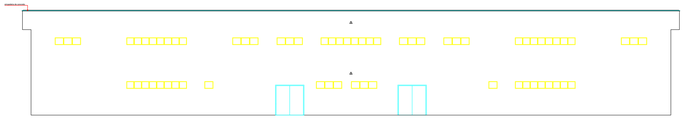

20 FACHADA FRONTAL
ESC 1:150

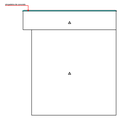

21 FACHADA LATERAL DIREITA
ESC 1:150

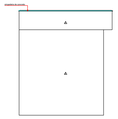

22 FACHADA LATERAL ESQUERDA
ESC 1:150

QUADRO DE ABERTURAS VESTIÁRIOS

CÓDIGO	LARGURA (m)	ALTURA (m)	PEITORIL (m)	QUANTIDADE	DESCRIÇÃO
P1	1,85	2,10	-	2	Porta de abrir em alumínio tipo veneziana
P2	1,05	2,10	-	2	Porta de abrir em alumínio tipo veneziana
P3	0,85	1,70	0,30	31	Porta de abrir em alumínio tipo veneziana
P4	2,05	2,10	-	2	Porta de abrir em alumínio tipo veneziana duas folhas
P5	0,80	2,10	-	2	Porta de correr em alumínio tipo veneziana
J1	0,40	0,60	1,65	2	Janela Maxim-ar de alumínio e vidro
J2	4,20	0,60	1,65	7	Janela Maxim-ar de alumínio e vidro
J3	1,60	0,60	1,65	2	Janela Maxim-ar de alumínio e vidro
J4	1,80	0,60	1,65	6	Janela Maxim-ar de alumínio e vidro
J5	0,60	1,20	1,10	2	Janela giratória de alumínio e vidro
J6	0,60	1,20	1,10	4	Janela de correr de alumínio e vidro
J7	0,20	1,20	1,10	1	Janela de correr de alumínio e vidro

QUADRO DE ACABAMENTOS VESTIÁRIOS
ACABAMENTOS DE PISO

CÓDIGO	DESCRIÇÃO	UNIDADE	QUANTIDADE
PI	Granitina 100x100cm	m²	481,20m²

ACABAMENTOS DE PAREDE

CÓDIGO	DESCRIÇÃO	UNIDADE	QUANTIDADE
A	Revestimento para área interna branco brilhante 30x60cm até 1200m de pé-direito	m²	216,94m²
A	Pintura interna em tinta acrílica cor branco neve com acabamento fosco	m²	928,44m²
A	Pintura externa com massa PVA tipo textura cor cinza claro	m²	765,28m²

ACABAMENTOS DE TETO

CÓDIGO	DESCRIÇÃO	UNIDADE	QUANTIDADE
O	Pintura em tinta de cor branco neve fosca	m²	521,13m²

OBS: 1 CONFERIR AS MEDIDAS E ÁREAS DE ACORDO COM A EXECUÇÃO;
2 MEDIDAS INDICADAS ACIMA NÃO INCLUEM VÃO DE PEÇAS E QUEBRA;
3 EM CASO DE DÚVIDA, FAVOR ENTRAR EM CONTATO COM A EQUIPE DE PROJETO.

CARIMBO PREFEITURA:

CREA/CAU

DECLARAÇÃO:
DECLARO EXPRESSAMENTE:
- QUE A APROVAÇÃO DESTE PROJETO NÃO SIGNIFICA O RECONHECIMENTO DA PREFEITURA DO DIREITO DE PROPRIEDADE DO TERRENO;
- QUE O HABITE-SE SÓ SERÁ FORNECIDO PARA:
  - PROJETOS EXECUTADOS SEM ALTERAÇÕES;
  - REDE DE ÁGUAS PLUVIAIS NÃO LIGADA A REDE DE ESGOTO E VICE VERSA;
  - PLANTIO DE UMA ÁRVORE PARA CADA 12,00M DE PASSEIO;
  - QUE DEVERÁ SER MANTIDA PARA A FISCALIZAÇÃO NA OBRA UMA VIA DESTE DOCUMENTO E O RESPECTIVO ALVARÁ DE LICENÇA.

PROPRIETÁRIO: PREFEITURA MUNICIPAL DE OUVIDOR

TÍTULO: PROJETO ARQUITETÔNICO - REQUALIFICAÇÃO DA PRAÇA DO BOSQUE

ENDEREÇO: AVENIDA GOVERNADOR IRAPUAN COSTA JUNIOR, S/N, CENTRO, OUVIDOR - GOIÁS

LOGOTIPO:

PREFEITURA DE OUVIDOR
Cuidando do nosso gente.

ASSINATURAS:
PROJETO / RT:
Eng. Civil Omar Cardoso Rosa Filho
CREA DF 14.419/D

RESPONSÁVEL TÉCNICO:
Eng. Civil Omar Cardoso Rosa Filho
CREA DF 14.419/D

PROPRIETÁRIO:
PREFEITURA MUNICIPAL DE OUVIDOR
CNPJ: 01.131.015/0001-29

QUADRO DE ÁREAS:

BOSQUE MUNICIPAL	
ÁREA DO TERRENO	218.600,44m²
ÁREA PERMEÁVEL	4.071,80m²
ÁREA PAVIMENTAÇÃO	13.697,39m²

CONTEÚDO:

VESTIÁRIOS, CAMAROTES E CABINDES DE IMPRENSA

PLANTA DE COBERTURA, PLANTA BAIXA PAVIMENTO TÉRREO, PLANTA PAVIMENTO SUPERIOR, CORTE AA, CORTE B, CORTE C, FACHADA SUPERIOR, FACHADA FRONTAL FACHADA LATERAL DIREITA, FACHADA LATERAL ESQUERDA

DATA:	DESENHO:	ESCALA:	FOLHA:
MAIO/2023	OMAR CARDOSO	INDICADA	04/07

A REPRODUÇÃO DOS DESENHOS, TEXTOS E ARQUIVOS DIGITAIS, SEMELHANTES, SEJA PARCIAL OU TOTALMENTE, POR QUALQUER MEIO OU PROCESSO, COMO ELETRÔNICO, MECÂNICO, FOTOCÓPIA, GRAVAÇÃO OU OUTROS, NÃO PODERÁ SER REALIZADA SEM A AUTORIZAÇÃO PRÉVIA, ESCRITA E EXPRESSA DOS AUTORES DO PROJETO.