

RIDER TÉCNICO

SOM & LUZ

JEFFERSON & SUELLEN



JEFFERSON & SUELLEN

RIDER TÉCNICO DE SOM

PALCO / BACK LINE

A empresa contratada deve fornecer 02 amplificadores, sendo preferencialmente os seguintes modelos a baixo, uma bateria e uma estante para teclado.

01 Amplificador - **Fender Twin**, Marshall JCM 900 (cabeçote e caixa 4x12), JCM 800 , Orange Rockverb, Laney

01 Amplificador de baixo - **Ampeg SVT**, Galley Kruegger RB 800 com caixas originais, Hartke

01 Bateria Completa **Pearl Master**, Gretsch Catarina, Tama Starclassic (Bumbo, Toms, Surdo, Banco e 3 Estantes de Pratos)

10 Direct Box

04 Vias de Fone em Estéreo (cabos, e amplificador de sinal "power play")

- Dois praticáveis devem ser de pelo menos 2x2 metros, preferencialmente Rosco ou Felling (todos com rodas)

- Todo o equipamento da banda (teclados, pedais, pad...) funcionam com tensão de **110/127 volts**

- O palco deve estar isolado do público com barricadas e segurança por toda sua extensão.

- **01:30 horas** Disponíveis para montagem de equipamentos e passagem de som .

- **Entrar em contato** para conversa prévia sobre consoles disponíveis .

Técnico de Som : Daniel (Contato **via WhatsApp 47 9 9922-5786**)



JEFFERSON & SUELLEN

RIDER TÉCNICO DE SOM

PALCO / BACK LINE

Vias de Monitores

1 – 2	Bateria Fone estéreo
3 – 4	Baixo Fone estéreo
5 – 6	Guitarra Fone estéreo
7 – 8	Key Fone estéreo
9 – 10	Key Spot
11 –	Subwoofer
12 –	Monitor Cantores 4 spots em link
13 – 14	In Ear Psm900, Sennheiser G4
15 – 16	In Ear Psm900, Sennheiser G4

Le R : SIDE FILL = (04 módulos EAW KF 850 E SB 850 ligados em estéreo devidamente processados)



RIDER TÉCNICO DE SOM PALCO / BACK LINE

Canal	Instrumento	Microfone	Insert monitor	Insert Pa
01	Bumbo	D 112	GEQ, GATE	GEQ, GATE
02	Caixa Top	SM 57	GATE	
03	Caixa Esteira	SM 57, E 604	GATE	
04	Hi-hat	SM 81, C 460, ME 64		
05	Tom 1	MD 421, SM 98, E 604	GATE	GATE
06	Surdo	MD 421, SM 98, E 604	GATE	GATE
07	OH L	SM 81		
08	OH R	SM 81		
09	SPDs	D.i		
10	SPDs	D.i		
11	Bass	D.i		
12	Bass			
13	Gtr L	D.i		
14	Gtr R	D.i		
15	Key 1 L	D.i		
16	Key 1 R	D.i		
17	Key 2 L	D.i		
18	Key 2 R	D.i		
19	Comunicação Key	SM 58	GATE	
20	Voz Jefferson	Axient Ad4d		
21	Voz Suellen	Axient Ad4d		

INPUT LIST

O SISTEMA DE SOM DO P.A. DEVERÁ SER COMPATÍVEL E EM QUANTIDADE SUFICIENTE PARA SUPRIR A DIMENSÃO DO LOCAL DO EVENTO, POTÊNCIAS DE CLASSE AB DE ALTA QUALIDADE, REPRODUZINDO SOM LIMPO E CLARO EM (0 DB), PRODUZINDO (112 DB EM RMS) NA HOUSE MIXER. NA QUAL, FICA COMO RESPONSABILIDADE DA EMPRESA DE SOM CONTRATADA OU CONTRATANTE. O SOM NO LOCAL DEVERÁ ESTAR PRONTO NO MÁXIMO ATÉ 17:00 HRS. DO DIA DO SHOW E COM OS MONITORES EM SEUS DEVIDOS LUGARES COM LINE CHECK FEITO. O BACK LINE INDEPENDENTE DE A BANDA LEVAR OU NÃO, DEVERÃO ESTAR NO LOCAL À DISPOSIÇÃO.

JEFFERSON & SUELLEN

RIDER TÉCNICO DE SOM

PALCO / BACK LINE

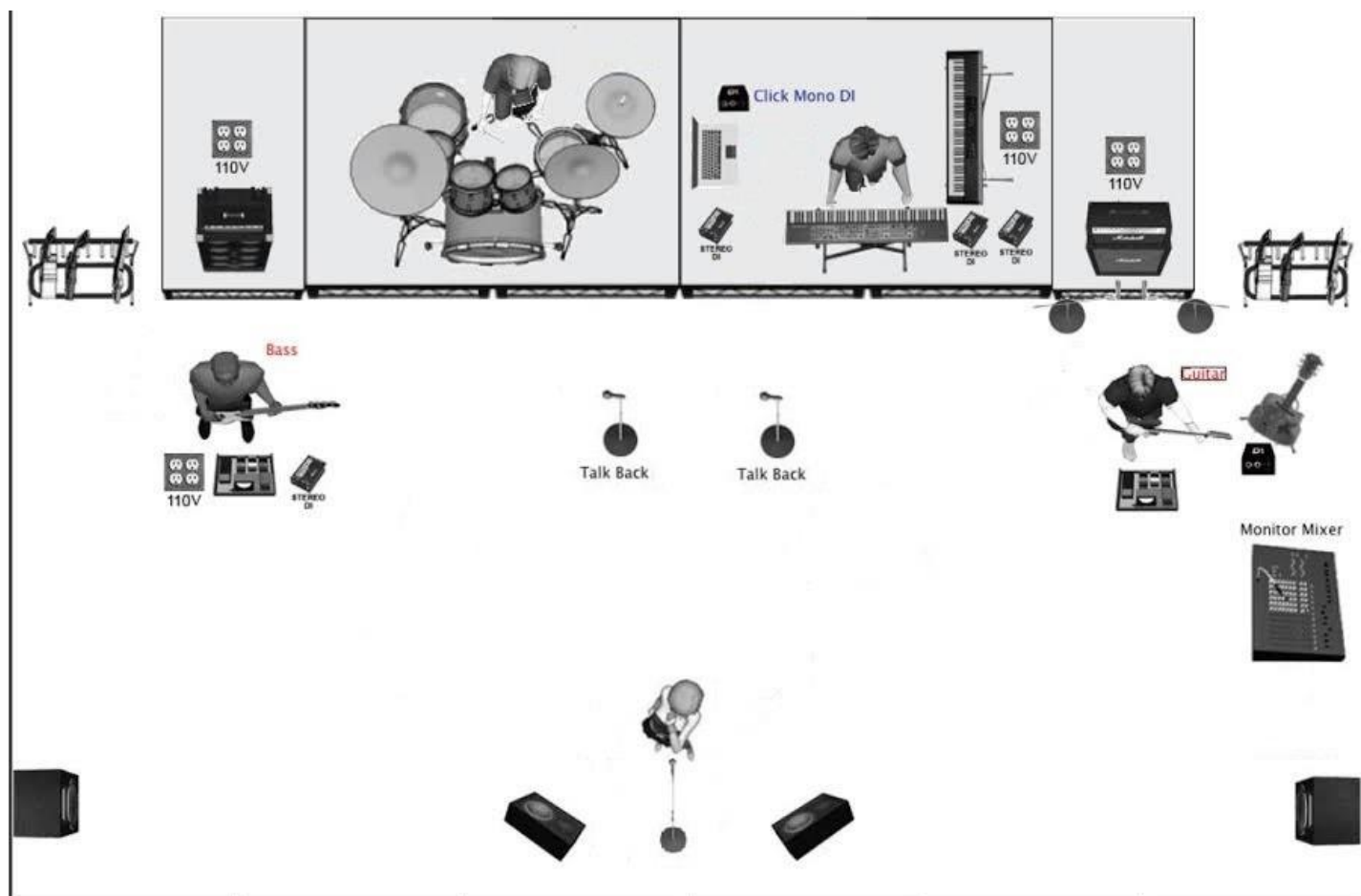

PRODUTOR TÉCNICO:
MARCOS AUGUSTO - MARQUINHOS
63 | 99203-0110 / 98146-7861



AGUIAR
multimusic

RIDER TÉCNICO DE LUZ

EQUIPAMENTOS DE ILUMINAÇÃO

GRID EM Q50 COM MEDIDAS DE 12 X 9,5 COM 6 PÉS DE 6 METROS DE PÉ DIREITO
SAPATAS SLEEVE E PAU DE CARGA SUFICIENTES PARA A MONTAGEM CONFORME A PLANTA
TRAVE EM Q50 DE 8 METROS X 6 DE PÉ DIREITO PARA FIXAÇÃO DO PAINEL DE LED
BRAÇADEIRAS PARA FIXAÇÃO DA TRAVE DO LED NO GRID DA LUZ

12 PAR 64 FOCO 2 (Lee 201)
07 ELIPSOIDALIS ETC COMPLETO
06 MINI BRUTS (06 lâmpadas)
07 ATOMIC 3000
24 CANAIS DE DIMMER (dmx)
24 PAR LED RGBW LP354
18 MOVING BEAM SHARPY (5R)

01 Mesa GRAND MA 2 - (CASO NÃO TENHA FAVOR COMUNICAR PARA LOCAÇÃO)

NÃO ACEITAREMOS NENHUM TIPO DE CONSOLE CHINESA (NÃO USAMOS AVOLITES)

02 Maquinas de Fumaça DMX com ventiladores (POSICIONADOS NO FUNDO DO GRID)
Liquido para as maquinas SEM CHEIRO (suficientes para passagem de luz e para o show)

01 Canhões Seguidor 1500 com operadores. COM LAMPADA NOVA

PAINEL DE LED NAS MEDIDAS 07X3,5, COM PROCESSADORA NA HOUSE MIX COM CABO HDMI OU VGA

FECHAMENTO PRETO EM TODAS AS LATERAIS E FUNDO DO PALCO (CASO NÃO TENHA, COMUNICAR CONTRATANTE P/ PROVIDENCIAR)







NÃO UTILIZAMOS OUTRO TIPO DE CONSOLE A NÃO SER GRAND MA 2 E ORIGINAL, CASO NÃO TENHA NA REGIÃO

FAVOR ENTRAR EM CONTATO COM A PRODUÇÃO PARA LOCAÇÃO

Qualquer duvida ou alterações no mapa deverão ser comunicados e aprovados pela PRODUÇÃO com antecedência.

CASO NÃO HAJA CONTATO COM A PRODUÇÃO DAREMOS COMO ACEITO TODOS OS ITENS NO RIDER ACIMA.

Legend

Symbol	Name	C
	PAR LED 3W RGBW	18
	MINI BRUTT 6 L	6
	ATOMIC 3000	7
	ELIPSOIDAL	7
	SHARPY	18
	PAR 64	12

JEFFERSON & SUELLEN

RIDER TÉCNICO DE LUZ

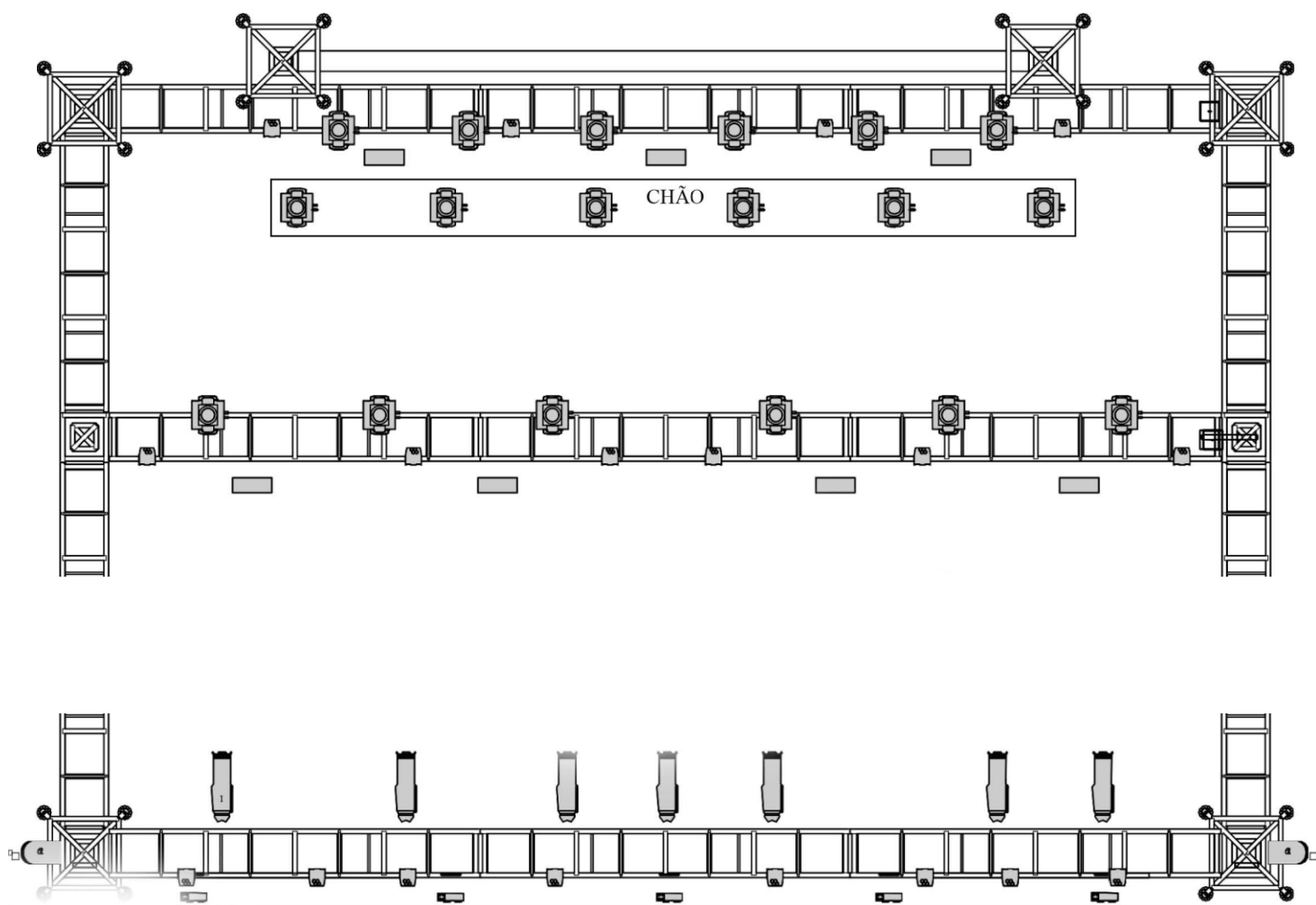

AGUIAR
multimusic

JEFFERSON & SUELLEN

RIDER TÉCNICO DE LUZ

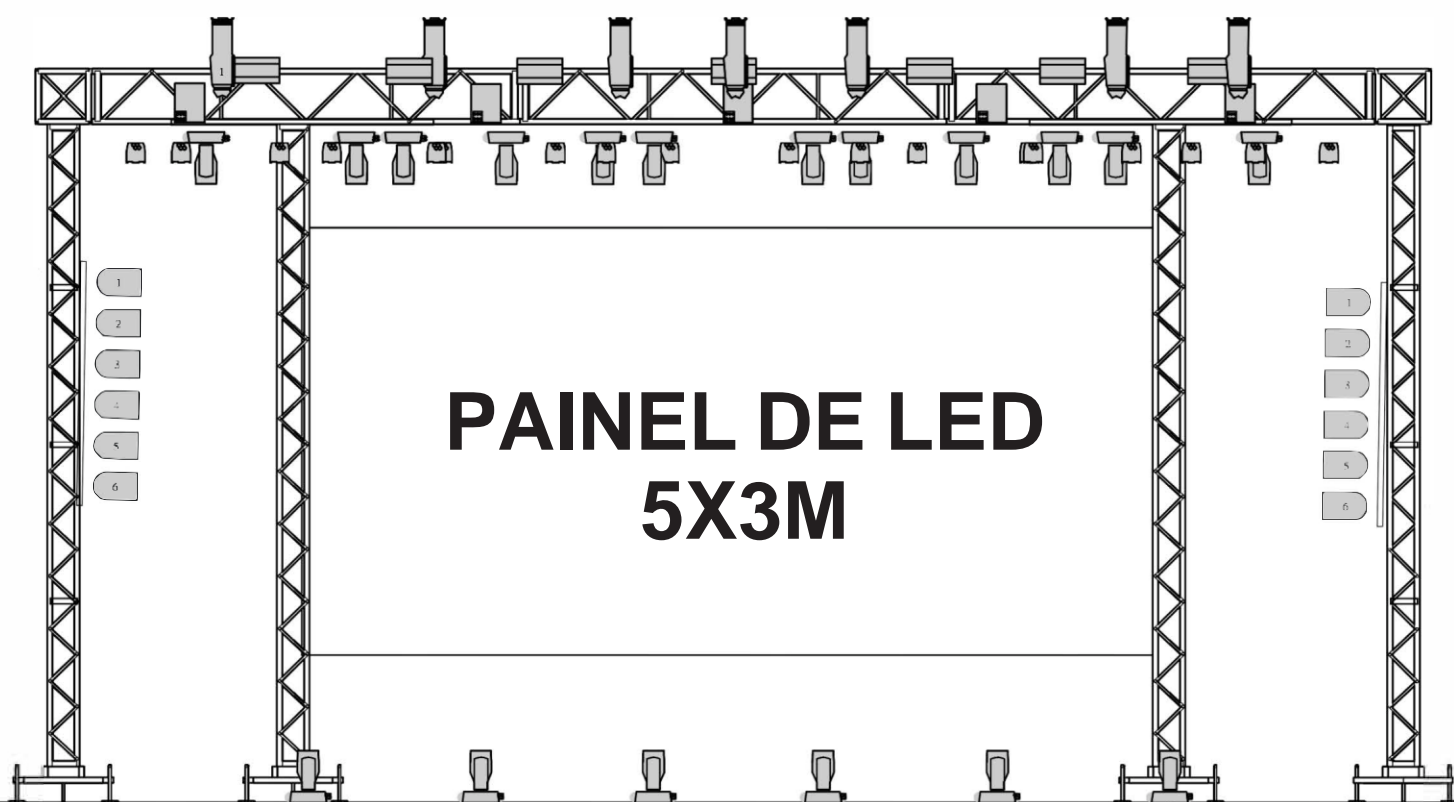

**Sefaz necessário 01 Painel de LED nas
mediadas de 5X3M suspenso do chão.**



AGUIAR
multimusic

JEFFERSON & SUELLEN

RIDER TÉCNICO DE LUZ

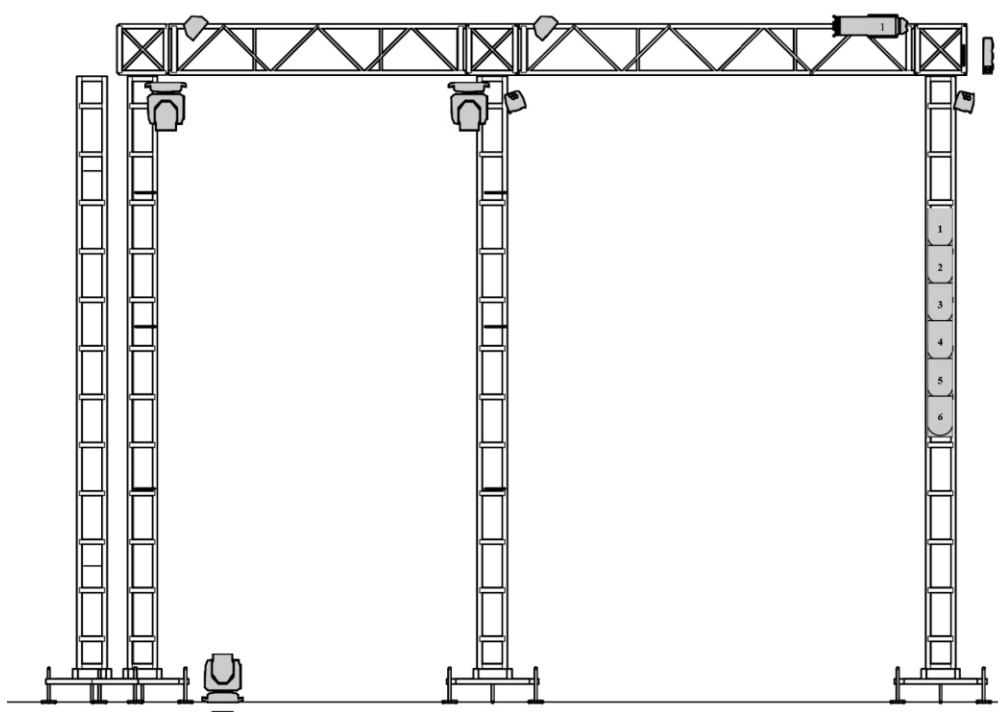

Legend

Symbol	Name	Count
	PAR LED 3W RGBW	18
	MINI BRUTT 6 L	6
	ATOMIC 3000	7
	ELIPSOIDAL	7
	SHARPY	18
	PAR 64	12

PRODUTOR TÉCNICO:
MARCOS AUGUSTO - MARQUINHOS
63 | 99203-0110 / 98146-7861

