

RIDER TÉCNICO:	GUILHERME SILVA
PRODUTOR GERAL:	MARCELO PEREIRA SILVA
FONE / WHATSAPP:	61 981629821
E-MAIL:	marcelo.sntbsb@gmail.com
PRODUTOR TÉCNICO	THYAGO PAZINATO
FONE / WHATSAPP:	61 91337158

**OBS: TODA E QUALQUER ALTERAÇÃO, DEFINIR
SOMENTE COM O PRODUTOR!!!**

NÃO ACEITAREMOS CONSOLES X32, M32, LS9 e M7

(FAVOR NÃO INSISTIR)

LISTA DE EQUIPAMENTOS P.A.:

**CONSOLES: ALLEN & HEATH (AVANTIS, AVANTIS SOLO)
AVID (Profile, S6L) - MIDAS (Pro 6, Pro2)
DIGICO (SD 08, SD12) - SOUNDCRAFT (Vi6, Vi3000)
Yamaha (DM7, CL5, PM5D RH)**

P.A. que produza 120db a 35 metros sem distorções e em perfeitas condições de manutenção (DB, EAW, RCF, JBL, LS)

O P.A. deverá estar montado e alinhado fora do palco, 2m a frente da linha do mesmo.

Evitar ao máximo o cancelamento de baixas frequências, com uso de posicionamento e delay corretos para os subs.

Caso o espaço para o público ultrapasse a distância de cobertura do PA principal, será necessário o uso de um sistema de delay, estéreo, com endereçamento independente!

Caso o espaço seja muito largo, com perda de cobertura nas laterais, deverá ser montado um OUT FILL, estéreo, com endereçamento independente, não superpondo a cobertura do PA principal.



TIRA O PÉ
PRODUÇÕES

**GUILHERME
SILVA**
O Som que Faz a Diferença!

É INDISPENSÁVEL o sistema de Front Fill, estéreo, com endereçamento separado e bem amplificado.

Duas (2) caixas com amplificação (ATIVA) com falante de 15" e DRIVE para fazer um CONTROL ROOM na HOUSE MIX.

A House Mix deverá ser segura e totalmente protegida de chuva, cercada com altura de 40cm do chão e cobertura alcançando os 2 metros de altura, iluminada e montada exatamente no centro, a uma distância máxima de 30m.

*A locadora deverá dispor de um técnico responsável antes e durante o show.



TIRA O PÉ PRODUÇÕES LTDA CNPJ: 59.268.570/0001-00
QUADRA SMSE, CONJUNTO 08, LOTE 01, UNIDADE A
SAMAMBAIA SUL, BRASÍLIA DF
FONE: (62) 99698-7566
EMAIL: tiraopeproducoes@outlook.com.br

**GUILHERME
SILVA**
O Som que Faz a Diferença!

RIDER TÉCNICO:	GUILHERME SILVA
PRODUTOR GERAL:	MARCELO PEREIRA SILVA
FONE / WHATSAPP:	61 981629821
E-MAIL:	marcelo.sntbsb@gmail.com
PRODUTOR TÉCNICO	THYAGO PAZINATO
FONE / WHATSAPP:	61 91337158

LISTA DE EQUIPAMENTOS MONITOR:

NÃO ACEITAREMOS CONSOLES X32, M32,LS9 e M7

(FAVOR NÃO INSISTIR)

1. Consoles Digital Monitor com 48 entradas Yamaha (DM7, CL5, PM5D RH) - ALLEN & HEATH (AVANTIS). No caso de outro modelo de console, favor entrar em contato com o "PRODUTOR" Com antecedência.
2. Side Fill duplo com processador em estéreo, devendo estar destravado com a possibilidade de ajuste no volume das vias.
3. Caixas high-end, profissional capaz de fornecer 120 dB sem distorção. MARCAS SUGERIDAS: d&b Audiotechnik, Nexo, Norton, EAW, D.A.S, Eletrovoice, Vertec JBL, LS Audio.
4. O Stage Mix deverá ser montado do lado esquerdo, a mesma deverá ter espaço suficiente para montagem do equipamento de RF (praticável com 2x1x0,40), ser iluminada e protegida contra chuva e sol.
5. CABOS XLR PARA LIGAÇÃO DE TODO INPUT LIST, INCLUINDO VIAS DE



TIRA O PÉ
PRODUÇÕES

GUILHERME
O Som que Faz a Diferença! **SILVA**

FONE.

OBS.: A locadora deverá dispor de um técnico responsável e um auxiliar, antes e durante o show.



TIRA O PÉ PRODUÇÕES LTDA CNPJ: 59.268.570/0001-00
QUADRA SMSE, CONJUNTO 08, LOTE 01, UNIDADE A
SAMAMBAIA SUL, BRASÍLIA DF
FONE: (62) 99698-7566
EMAIL: tiraopeproducoes@outlook.com.br

GUILHERME
O Som que Faz a Diferença! **SILVA**

INPUT LIST		GUILHERME SILVA
INPUT	INSTRUMENTOS	MICROFONE / D.I.
01	V.S. / BUMBO	XLR (LOCADORA)
02	V.S. / BATERIA	XLR (LOCADORA)
03	V.S. / BASS	XLR (LOCADORA)
04	V.S. / GTR	XLR (LOCADORA)
05	V.S. / SOLO L	XLR (LOCADORA)
06	V.S. / SOLO R	XLR (LOCADORA)
07	V.S. / SOLO L	XLR (LOCADORA)
08	V.S. / SOLO R	XLR (LOCADORA)
09	V.S. / SOLO L	D.I. PASSIVE (LOCADORA)
10	V.S. / SOLO R	D.I. PASSIVE (LOCADORA)
11	V.S. / VINHETA	D.I. PASSIVE (LOCADORA)
12	(TECLADO) KEY L (KORG-PA4X)	D.I. PASSIVE (LOCADORA)
13	(TECLADO) KEY R (KORG-PA4X)	D.I. PASSIVE (LOCADORA)
14	(TECLADO) KEY L (KORG-PA4X)	D.I. PASSIVE (LOCADORA)
15	(TECLADO) KEY R (KORG-PA4X)	D.I. PASSIVE (LOCADORA)
16	(TECLADO) KEY L (YAMAHA-SX 600)	D.I. PASSIVE (LOCADORA)
17	(TECLADO) KEY R (YAMAHA-SX 600)	D.I. PASSIVE (LOCADORA)
18	GUIARRA L	D.I. PASSIVE (LOCADORA)
19	GUIARRA R	D.I. PASSIVE (LOCADORA)
20	GUIARRA L	D.I. PASSIVE (LOCADORA)
21	GUIARRA R	D.I. PASSIVE (LOCADORA)
22	VIOLA	PRÓPRIO.
23	SAXOFONE	PRÓPRIO.
24	SANFONA	PRÓPRIO.
25	BACK VOCAL	PRÓPRIO.
26	BACK VOCAL	PRÓPRIO.
27	OFF RENATO KEY	SM 58
28	OFF MARCELO (PRODUTOR)	PRÓPRIO.
29	OFF ROADIE	PRÓPRIO.
30	OFF GUILHERME SILVA	PRÓPRIO.
31	VOZ GUILHERME SILVA	PRÓPRIO.
32	STANDY BY GUILHERME SILVA	PRÓPRIO.
33	SAMPLEY L	D.I. PASSIVE (LOCADORA)
34	SAMPLEY R	D.I. PASSIVE (LOCADORA)
35	SANFONA GUILHERME SILVA	PRÓPRIO.
36	AMBIÊNCIA L	(LOCADORA)
37	AMBIÊNCIA R	(LOCADORA)
38	PARTICIPAÇÃO	PRÓPRIO.
39	PARTICIPAÇÃO	PRÓPRIO.
40	LED (ABERTURA)	PRÓPRIO.



TIRA O PÉ
PRODUÇÕES

**GUILHERME
SILVA**
O Som que Faz a Diferença!

VIAS	AUXILIARES / INSTRUMENTOS	IN EAR / SPOT
01	KEY	IN EAR
02	GTR	IN EAR
03	SAX	IN EAR
04	BACK VOCAL	IN EAR
05	GUILHERME SILVA L	IN EAR
06	GUILHERME SILVA R	IN EAR
07	TÉCNICA GERAL	IN EAR
08	PRODUTOR	IN EAR
09	BACK VOCAL	IN EAR
10	PISO	SPOT
11	KEY / RETORNO	SPOT
12	GTR / RETORNO	SPOT
13	SANFONA	IN EAR
14	ROADIE	IN EAR



TIRA O PÉ PRODUÇÕES LTDA CNPJ: 59.268.570/0001-00
QUADRA SMSE, CONJUNTO 08, LOTE 01, UNIDADE A
SAMAMBAIA SUL, BRASÍLIADF
FONE: (62) 99698-7566
EMAIL: tiraopeproducoes@outlook.com.br

**GUILHERME
SILVA**
O Som que Faz a Diferença!

MAPA DE PALCO



TIRA O PÉ
PRODUÇÕES

GUILHERME
O Som que Faz a Diferença! **SILVA**



TIRA O PÉ PRODUÇÕES LTDA CNPJ: 59.268.570/0001-00
QUADRA SMSE, CONJUNTO 08, LOTE 01, UNIDADE A
SAMAMBAIA SUL, BRASÍLIA DF
FONE: (62) 99698-7566
EMAIL: tiraopeproducoes@outlook.com.br

GUILHERME
O Som que Faz a Diferença! **SILVA**

OBSERVAÇÕES ENERGIA LUZ E GROUD

- 01 (uma) chave trifásica no palco, com 200 amperes por fase, mais neutro para uso exclusivo da iluminação cênica.
- Será necessário estar presente um técnico eletricista no local.
- É indispensável o total **ATERRAMENTO** do sistema elétrico e das estruturas do palco tais como camarins, corrimão, escadas e grades em volta do palco.
- É necessário ter no palco uma estrutura do tipo "BOX TRUSS" modelo Q-30 com a medida de 12m x 10 m, com duas linhas no meio conforme o mapa de luz.
- Recomendamos o uso de grupo gerador de no mínimo 80 KVA só para iluminação.
- Sustentação do Sistema de Iluminação Conforme o Rider. 10 m Q30 de frente e 10 m o fundo 8m de Q30 de profundidade, 02 linhas/pinos Q30 no meio, 6 pés de Q30 de 5mts de altura cada, 06 pontos de talhas.
- **Obs: O tamanho do GROUD vai de acordo com o palco, o ideal é o "GROUD" com 10 x 8 m impreterivelmente, mas poderão ser montadas com 08 x 06 m.**
- Todas as Cintas, Talhas, Manilhas devem estar em perfeito estado, às ESTRUTURAS deverão SER de ALUMÍNIO e devem ter todos os parafusos, arruelas e ATERRAMENTO
- São necessários 02 (Dois) Roadies responsáveis pela locadora que irá fornecer o equipamento para auxílio na montagem de palco, e mais 06 (Seis) CARREGADORES para auxílio no transporte dos equipamentos no local do show. Durante a montagem, checagem e passagem de som, pedimos que nenhuma outra atividade seja realizada, e que apenas os profissionais da banda e da equipe técnica permaneçam no palco.
- O Artista não levará o "GROUD", o mesmo deverá ser de responsabilidade da empresa que estará
- prestando serviços de Luz ou o contratante, e as medidas deverão ser de acordo com o Rider Técnico,
- **NÃO ACEITAMOS "GROUD" AÉREO e de FERRO.**
- Deverá estar tudo pronto até as 15hrs e com o palco limpo sem quaisquer cases no palco. Favor deixar o "GROUD" com 02 (dois) m do chão aguardando a chegada da produção.



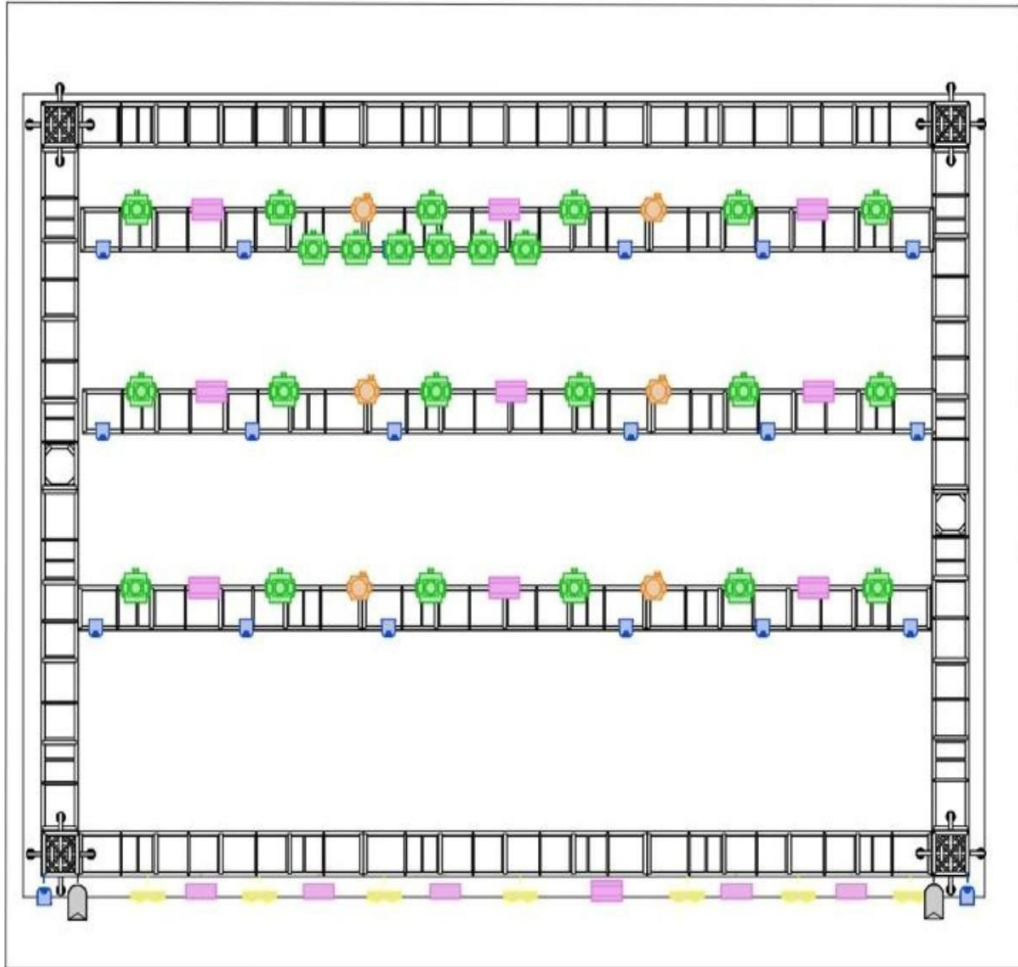

NAME	COUNT
BEAN 14R	36
ATOMIC 3000	15
PARLED	30
MOVING WASHLED MAC AURA OU SIMILAR	24
BRUT	7
COB	12



TIRA O PÉ
PRODUÇÕES

**GUILHERME
SILVA**
O Som que Faz a Diferença!

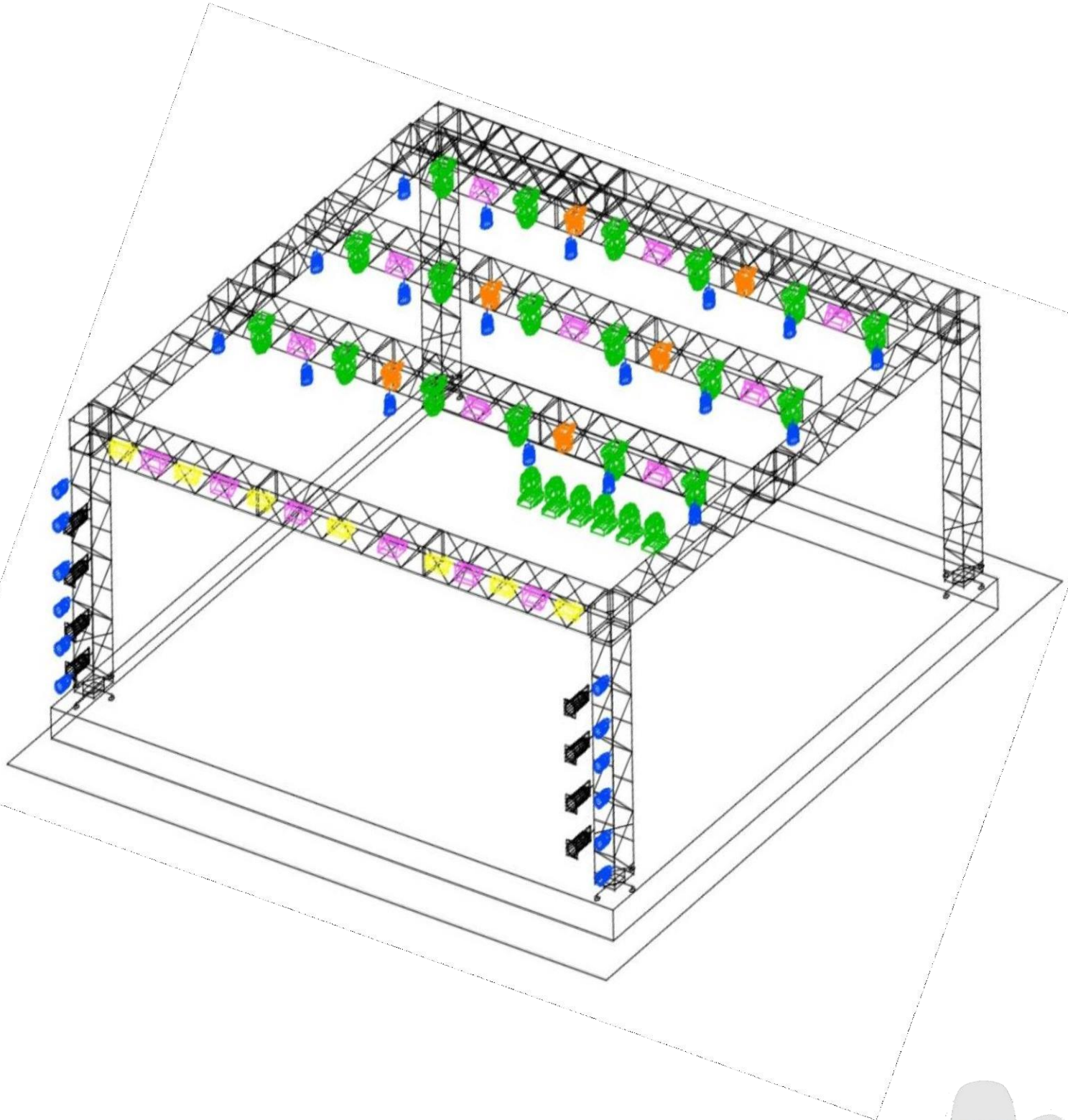

TIRA O PÉ PRODUÇÕES LTDA CNPJ: 59.268.570/0001-00
QUADRA SMSE, CONJUNTO 08, LOTE 01, UNIDADE A
SAMAMBAIA SUL, BRASÍLIADF
FONE: (62) 99698-7566
EMAIL: tiraopeproducoes@outlook.com.br

**GUILHERME
SILVA**
O Som que Faz a Diferença!

TIRA O PÉ
PRODUÇÕES

**GUILHERME
SILVA**
O Som que Faz a Diferença!

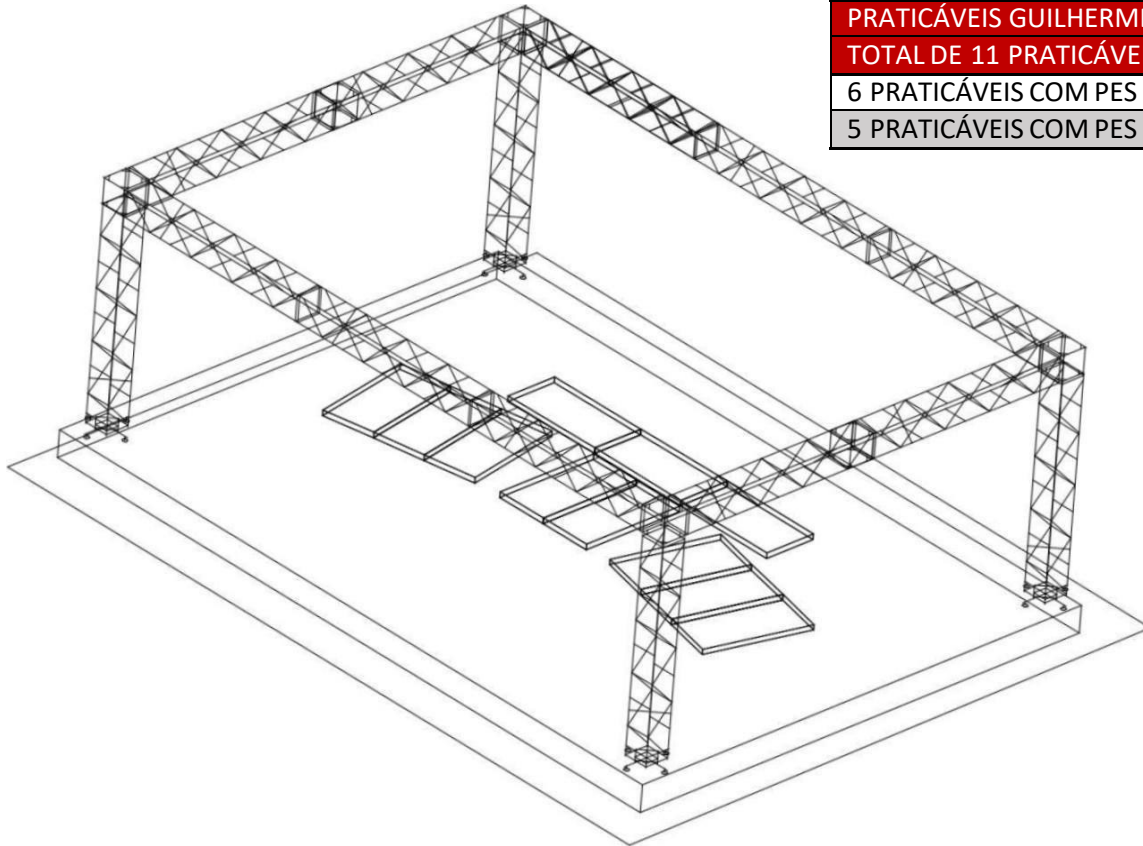

PRATICÁVEIS GUILHERME SILVA
TOTAL DE 11 PRATICÁVEIS TELESCÓPICOS 2MX1M
6 PRATICÁVEIS COM PES DE 40CM
5 PRATICÁVEIS COM PES DE 60CM

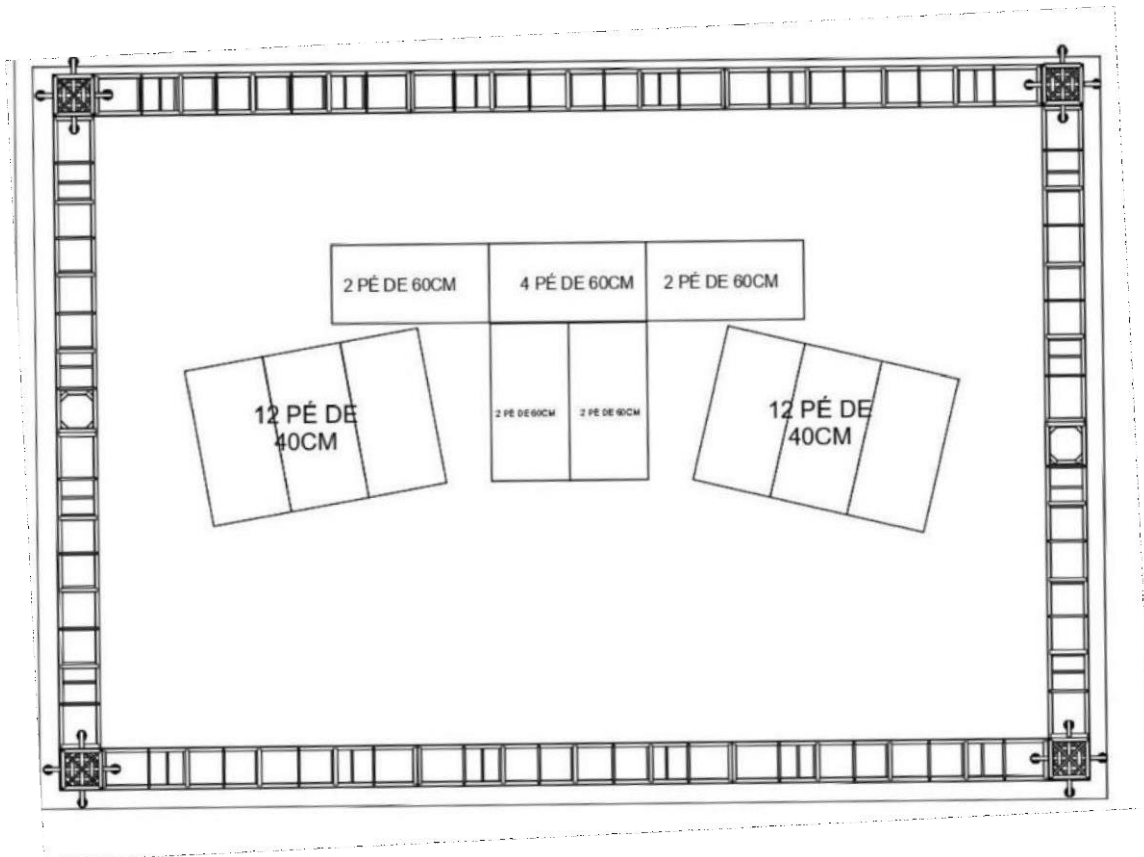

**GUILHERME
SILVA**
O Som que Faz a Diferença!

TIRA O PÉ PRODUÇÕES LTDA CNPJ: 59.268.570/0001-00
QUADRA SMSE, CONJUNTO 08, LOTE 01, UNIDADE A
SAMAMBAIA SUL, BRASÍLIADF
FONE: (62) 99698-7566
EMAIL: tiraopeproducoes@outlook.com.br

RIDER TÉCNICO:	GUILHERME SILVA
PRODUTOR GERAL:	MARCELO PEREIRA SILVA
FONE / WHATSAPP:	61 981629821
E-MAIL:	marcelo.sntbsb@gmail.com
PRODUTOR TÉCNICO	THYAGO PAZINATO
FONE / WHATSAPP:	61 91337158

PAINEL DE LED

PAINEL DE LED CHAPADO NO FUNDO DO PALCO

MEDIDAS: 10M X 4M

QUALIDADE DO PIXEL: P5 OU SUPERIOR



ESPAÇO PARA LOJA OFICIAL

O Contratante e o produtor deste evento reconhece que a venda de produtos oficiais relacionados ao artista GUILHERME SILVA (tais como camisetas, copos, faixas, bonés, chapéis, brindes e outros itens promocionais) é de direito exclusivo. E se comprometem a disponibilizar um **ESPAÇO MÍNIMO DE 5M² PARA A LOJA OFICIAL** de merchandising, gerenciada por **VALDINEY RODRIGUES BISPO DA SILVA**. Único Autorizado exclusivo do artista para tal atividade, conforme contrato de autorização firmado com o próprio artista. Para viabilizar tal operação, o contratante se compromete a:

1. Disponibilizar um espaço físico mínimo de 5m x 5m em local de boa visibilidade e acesso do público, próximo à entrada principal, praça de alimentação ou área de circulação; Que servirá apenas como apoio à venda de produtos oficiais do artista, devendo a comercialização ser desempenhada exclusivamente por equipe da contratada inclusive por vendedores credenciados e devidamente uniformizados, que estão autorizados a fazer a venda direta ao público de referidos produtos.
2. Permitir a montagem, venda e operação da lojinha oficial antes, durante e após a apresentação do artista;
3. Garantir que nenhuma outra pessoa ou empresa comercialize produtos com imagem, nome ou marca do artista durante o evento, salvo autorização expressa do representante exclusivo acima citado. A comercialização de produtos não licenciados pela contratada é crime contra registro de marca, bem como de concorrência desleal. capitulados nos artigos 189, inciso I, 191, 195, incisos IV e V, todos da lei 9279/96 art. 186 do código civil e art. 171 do decreto-lei 2.848/40. assim é dever da contratante impedir a entrada de vendedores de produtos não licenciados no interior do evento. e não os comercializar em nenhuma hipótese sob pena incidência de multa de 10% (dez por cento) do valor do contrato, bem como deve encaminhar as pessoas que se encontrem nessa situação a delegacia de polícia para apuração do crime.

**ESTE ITEM É CONSIDERADO PARTE INTEGRANTE DO CONTRATO DE SHOW DO ARTISTA.
EM CASO DE DÚVIDA FAVOR ENTRAR EM CONTATO COM A NOSSA PRODUÇÃO.**



TIRA O PÉ
PRODUÇÕES

**GUILHERME
SILVA**
O Som que Faz a Diferença!



TIRA O PÉ PRODUÇÕES LTDA CNPJ: 59.268.570/0001-00
QUADRA SMSE, CONJUNTO 08, LOTE 01, UNIDADE A
SAMAMBAIA SUL, BRASÍLIA DF
FONE: (62) 99698-7566
EMAIL: tiraopeproducoes@outlook.com.br

**GUILHERME
SILVA**
O Som que Faz a Diferença!

TIRA O PÉ
PRODUÇÕES

**GUILHERME
SILVA**
O Som que Faz a Diferença!



TIRA O PÉ PRODUÇÕES LTDA CNPJ: 59.268.570/0001-00
QUADRA SMSE, CONJUNTO 08, LOTE 01, UNIDADE A
SAMAMBAIA SUL, BRASÍLIA DF
FONE: (62) 99698-7566
EMAIL: tiraopeproducoes@outlook.com.br

**GUILHERME
SILVA**
O Som que Faz a Diferença!

TIRA O PÉ
PRODUÇÕES

**GUILHERME
SILVA**
O Som que Faz a Diferença!

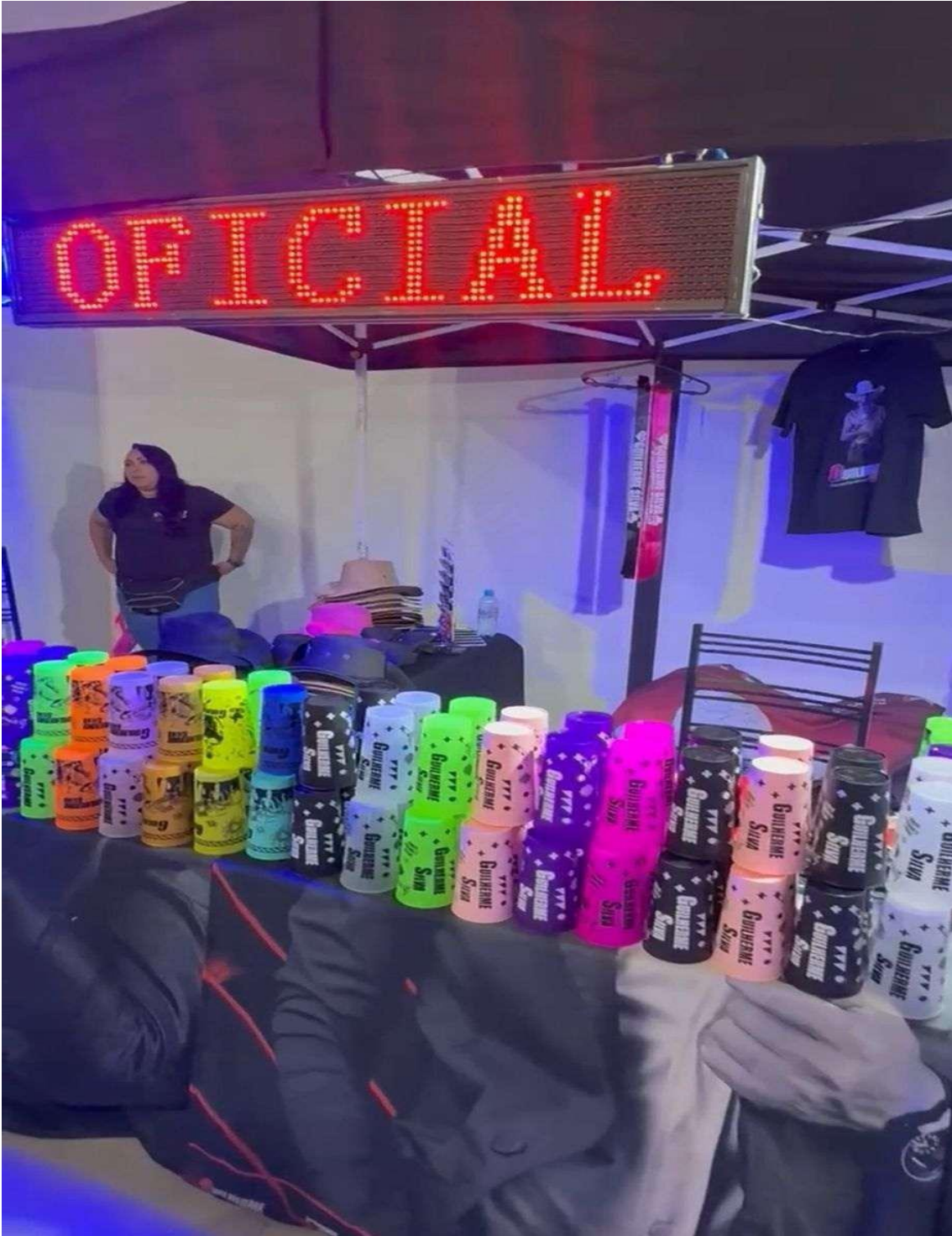

TIRA O PÉ PRODUÇÕES LTDA CNPJ: 59.268.570/0001-00
QUADRA SMSE, CONJUNTO 08, LOTE 01, UNIDADE A
SAMAMBAIA SUL, BRASÍLIA/DF
FONE: (62) 99698-7566
EMAIL: tiraopeproducoes@outlook.com.br

**GUILHERME
SILVA**
O Som que Faz a Diferença!

TIRA O PÉ
PRODUÇÕES

**GUILHERME
SILVA**
O Som que Faz a Diferença!



TIRA O PÉ PRODUÇÕES LTDA CNPJ: 59.268.570/0001-00
QUADRA SMSE, CONJUNTO 08, LOTE 01, UNIDADE A
SAMAMBAIA SUL, BRASÍLIA DF
FONE: (62) 99698-7566
EMAIL: tiraopeproducoes@outlook.com.br

**GUILHERME
SILVA**
O Som que Faz a Diferença!