

| LEGENDA  |                      |
|----------|----------------------|
| [Symbol] | EDIFICAÇÃO EXISTENTE |
| [Symbol] | BLOCOS DE CONCRETO   |
| [Symbol] | ÁREA PERMEÁVEL       |
| [Symbol] | PISO EM CONCRETO     |
| [Symbol] | PISO EM GRANULITE    |
| [Symbol] | PISO CERÂMICO        |

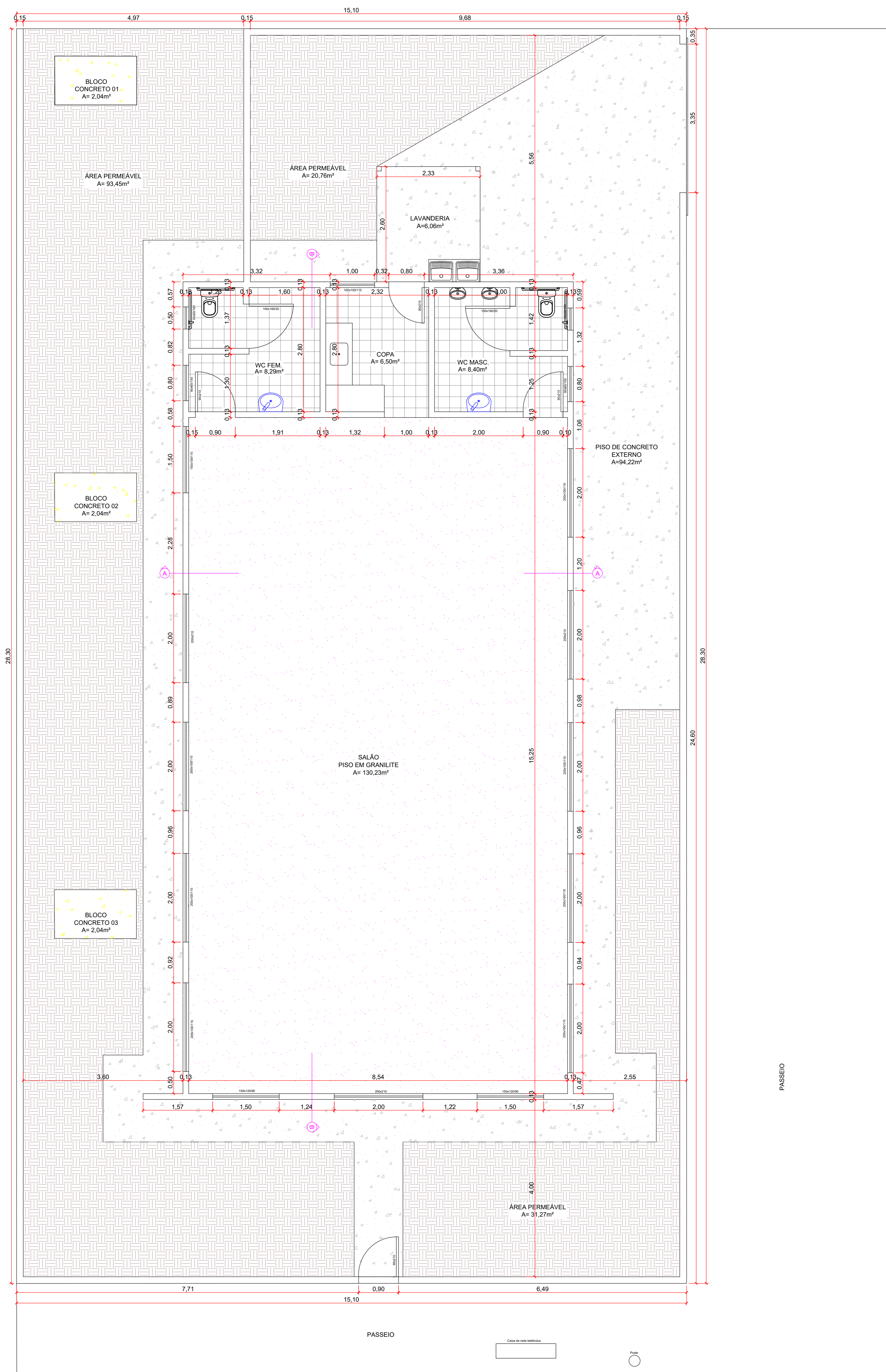

PLANTA BAIXA E LOCAÇÃO  
ESC.: 1:50

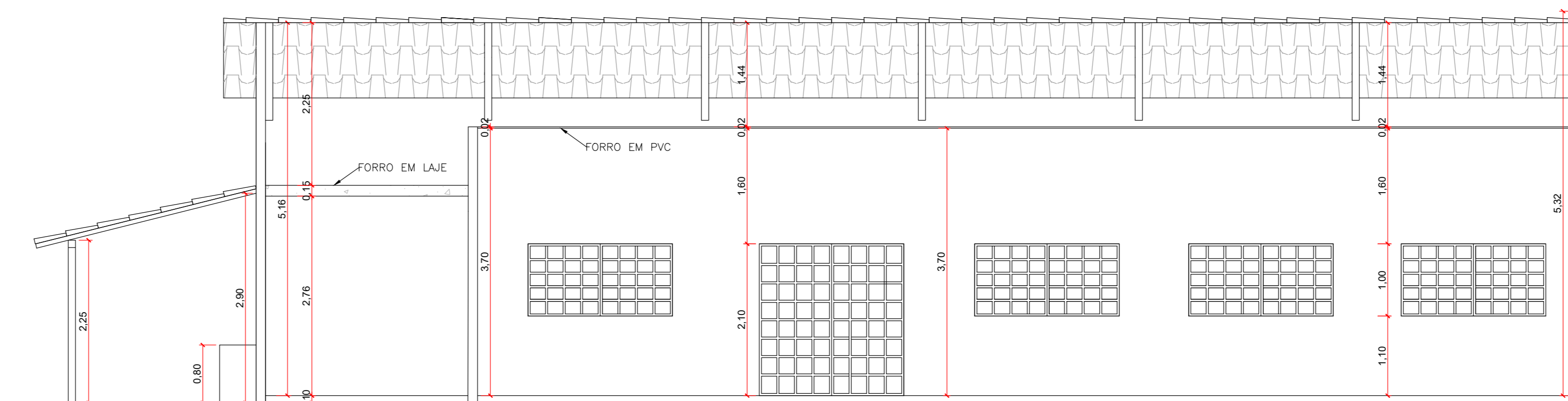

CORTE B-B  
ESC.: 1:50

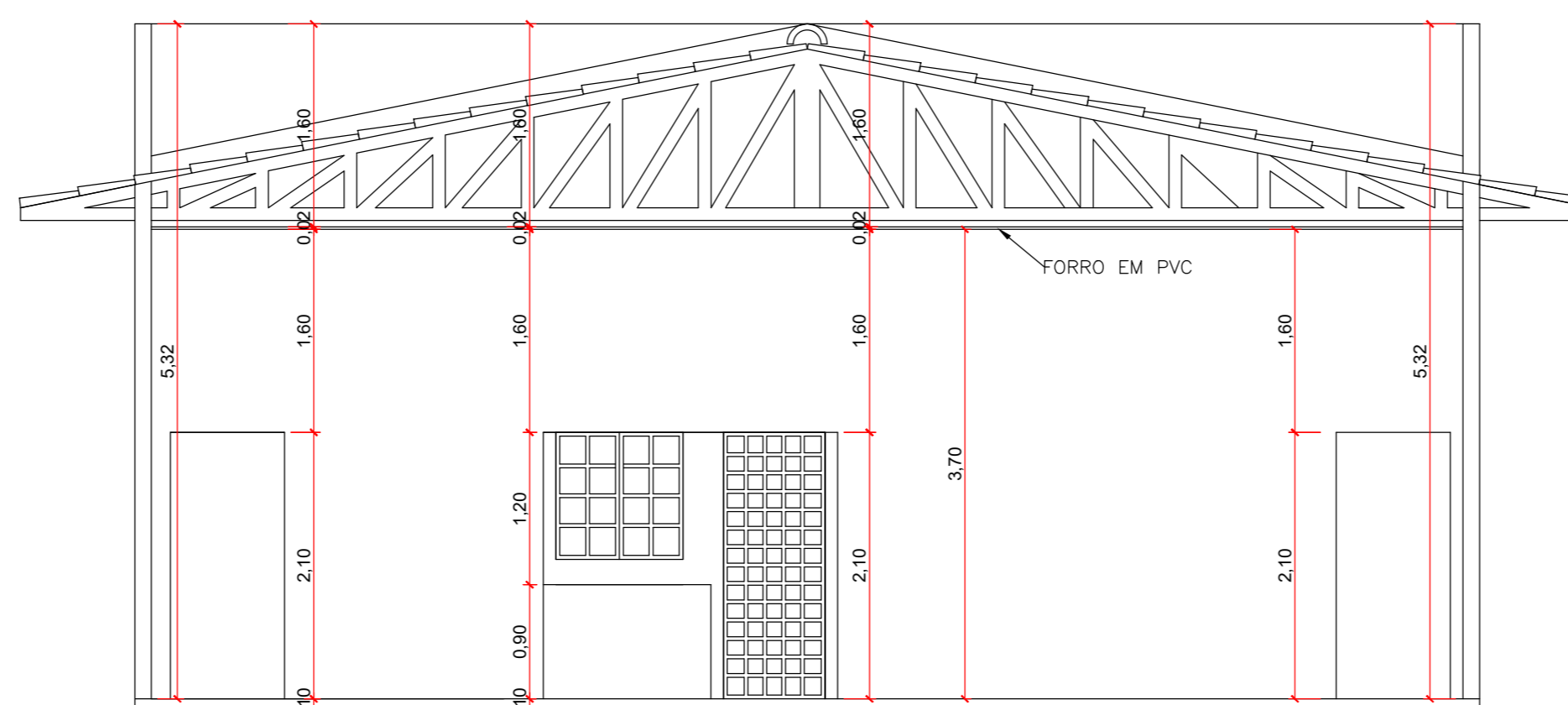

CORTE A-A  
ESC.: 1:50

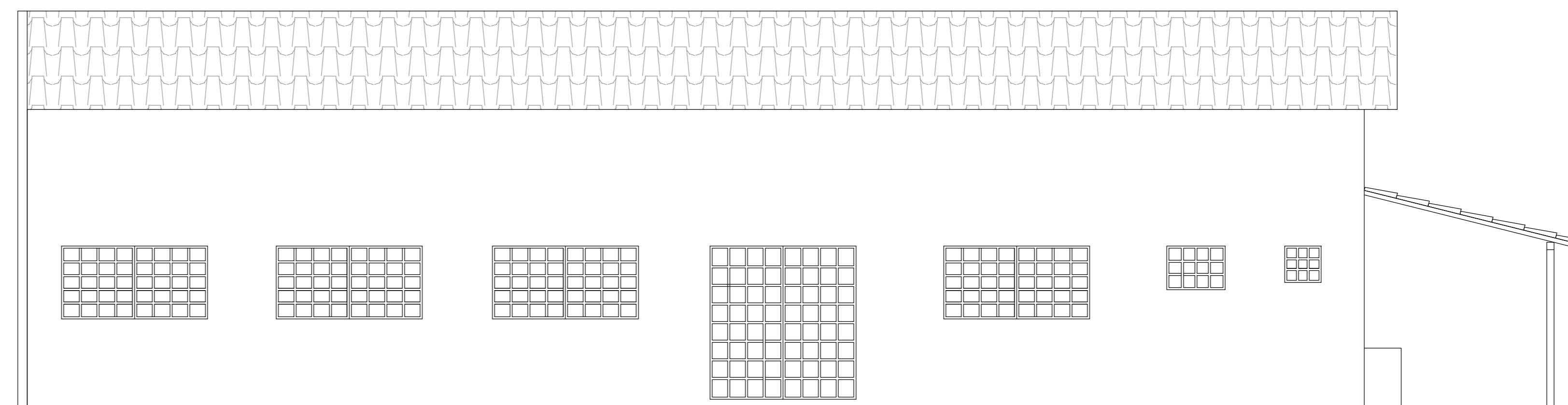

FACHADA LATERAL  
ESC.: 1:50

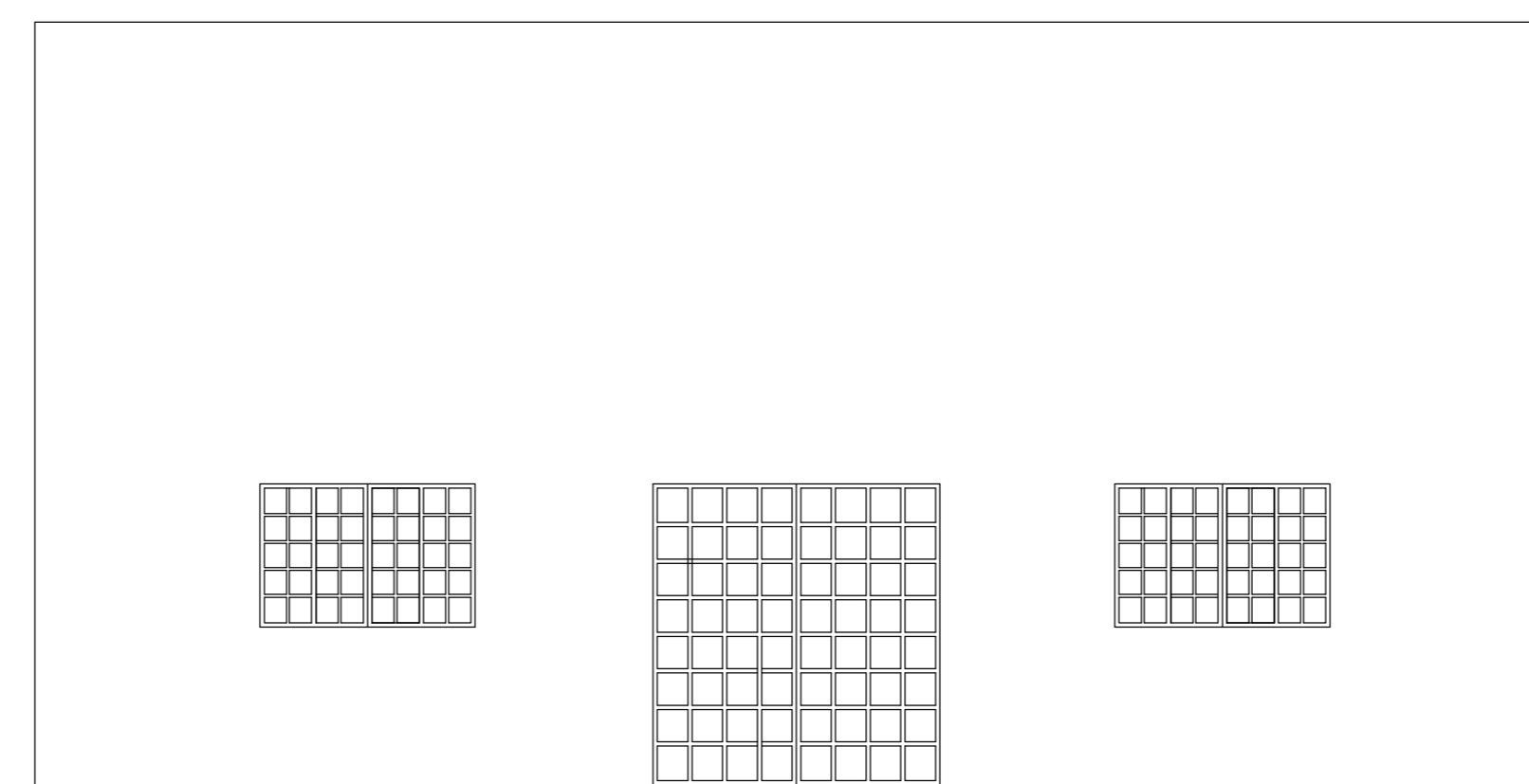

RUA JOAQUIM DA SILVA RIBEIRO

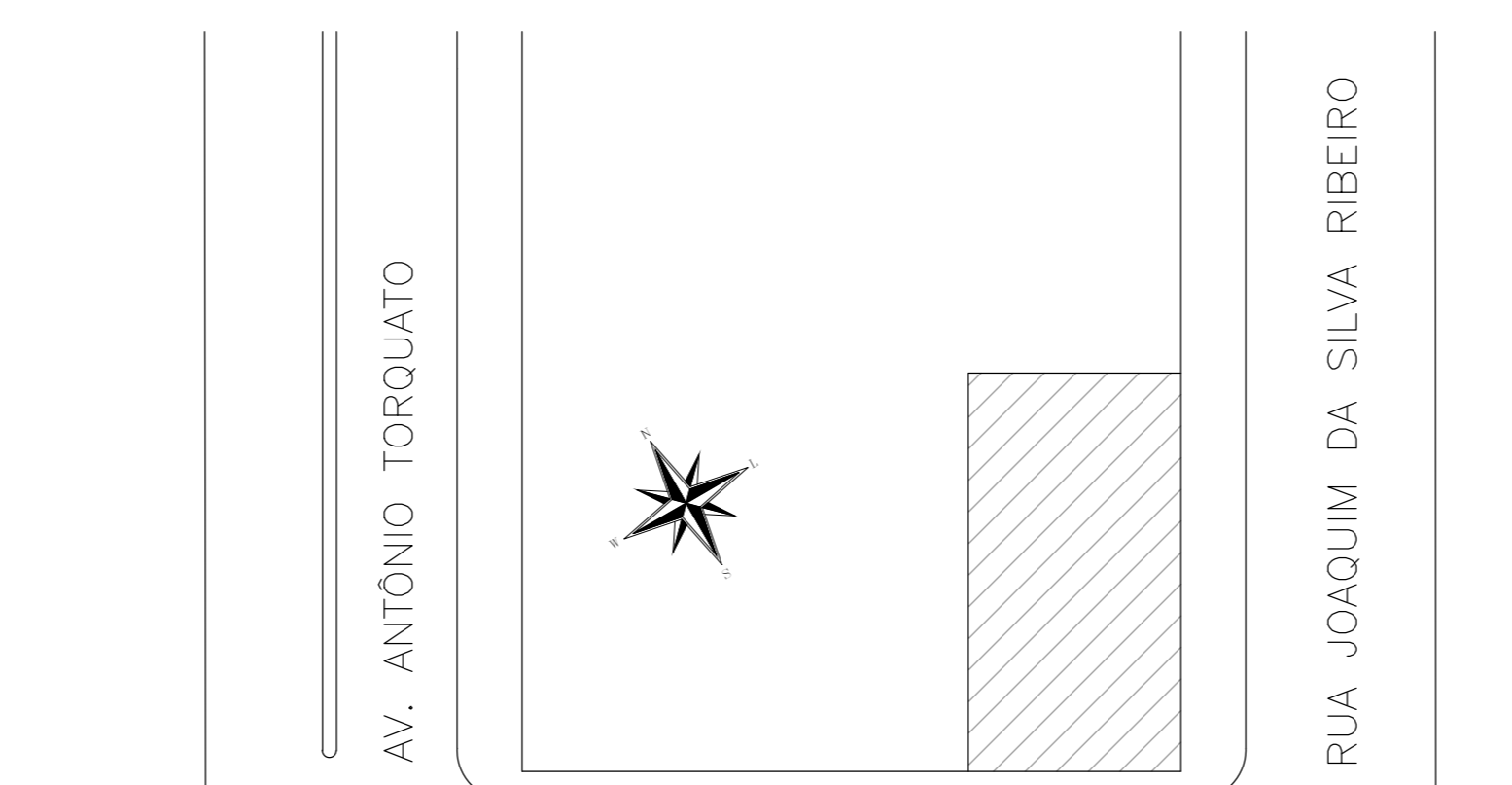

PLANTA DE LOCAÇÃO  
S/ESC.

| Quadro de Aberturas |        |         |        |        |        |            |
|---------------------|--------|---------|--------|--------|--------|------------|
| JANELAS             |        |         |        |        |        |            |
| Nº                  | Quant. | Largura | Altura | Perfíl | Tip    | Acabamento |
| J1                  | 01     | 100     | 100    | 110    | Alum.  | Venediana  |
| J2                  | 02     | 150     | 120    | 90     | Alum.  | Venediana  |
| J3                  | 02     | 50      | 50     | 160    | Alum.  | Venediana  |
| J4                  | 02     | 80      | 80     | 160    | Alum.  | Venediana  |
| J5                  | 01     | 150     | 100    | 110    | Alum.  | Venediana  |
| J6                  | 07     | 200     | 100    | 110    | Alum.  | Venediana  |
| PORTAS PORTIÇÕES    |        |         |        |        |        |            |
| Nº                  | Quant. | Largura | Altura | Perfíl | Tip    | Acabamento |
| P1                  | 01     | 80      | 210    | -      | Alum.  | Venediana  |
| P2                  | 02     | 100     | 160    | 20     | Alum.  | Moderna    |
| P3                  | 02     | 90      | 210    | -      | Alum.  | Moderna    |
| P4                  | 02     | 200     | 210    | -      | Concr. | Venediana  |
| PT1                 | 01     | 300     | 200    | -      | Concr. | Mesico     |
| PT2                 | 01     | 80      | 200    | -      | Alum.  | Mesico     |

| Quadro de Revestimentos |          |           |
|-------------------------|----------|-----------|
| PISO                    |          |           |
| AMBIENTE                | TIPO     | ÁREA (m²) |
| Sala                    | Granite  | 130,22    |
| Lavanderia              | Concreto | 6,06      |
| WC Fem.                 | Cerâmico | 8,29      |
| Copa                    | Cerâmico | 6,50      |
| WC Masc.                | Cerâmico | 8,40      |

| Quadro de Revestimentos |          |           |
|-------------------------|----------|-----------|
| PAREDE                  |          |           |
| AMBIENTE                | TIPO     | ÁREA (m²) |
| Lavanderia              | Cerâmico | 0,38      |
| WC Fem.                 | Cerâmico | 22,24     |
| Copa                    | Cerâmico | 14,17     |
| WC Masc.                | Cerâmico | 22,54     |

| Quadro de Cobertura |                  |           |
|---------------------|------------------|-----------|
| FORRO               |                  |           |
| AMBIENTE            | TIPO             | ÁREA (m²) |
| Sala                | PVC              | 130,22    |
| Lavanderia          | Telhado aparente | 6,06      |
| WC Fem.             | Laje pré moldada | 8,29      |
| Copa                | Laje pré moldada | 6,50      |
| WC Masc.            | Laje pré moldada | 8,40      |

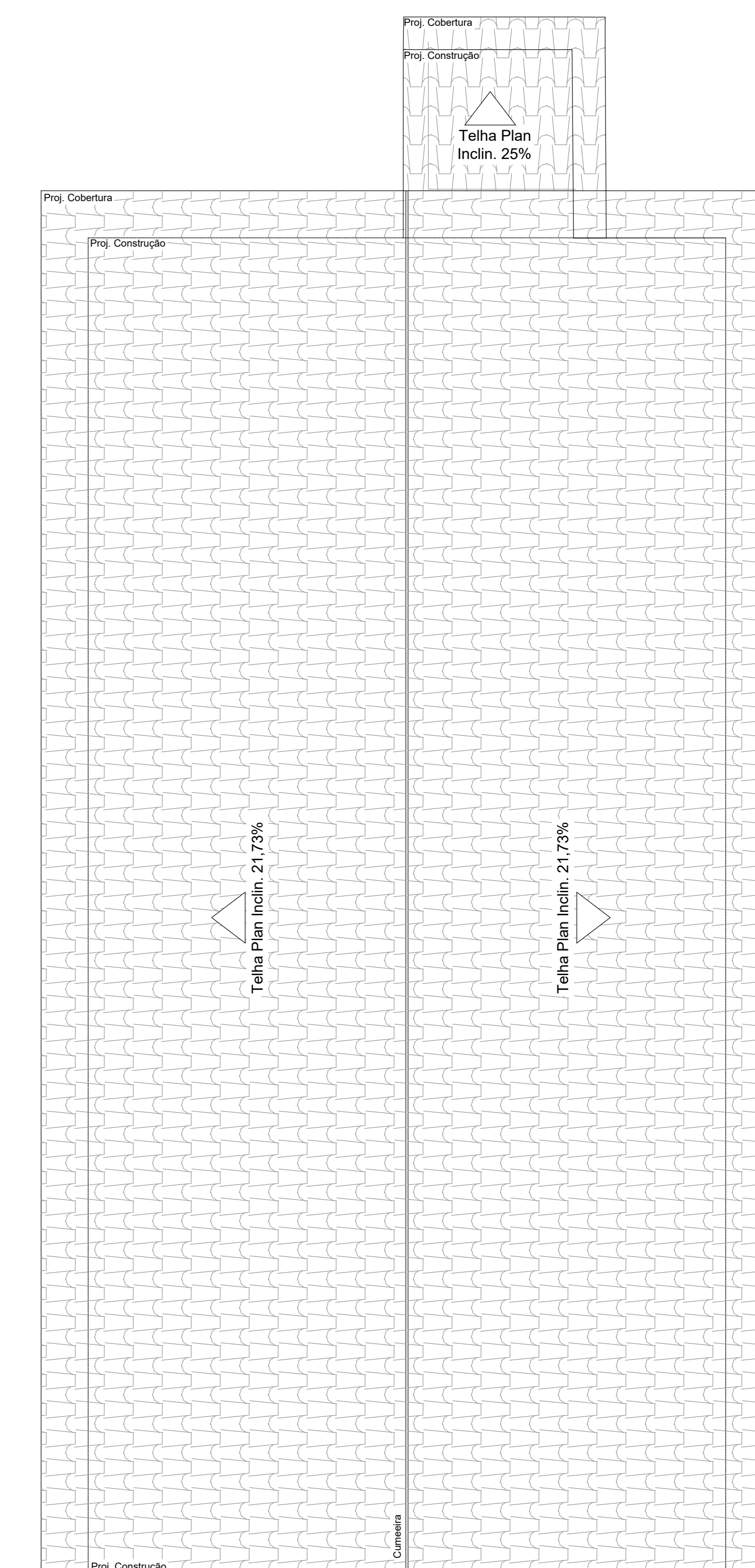

PLANTA DE COBERTURA  
ESC.: 1:75

|   |   |                     |                 |
|---|---|---------------------|-----------------|
| CARIMBO PREFEITURA:   | DECLARAÇÃO:   |                     |                 |
| CREA/CAU:   |   |                     |                 |
| <b>PROPRIETÁRIO(A): PREFEITURA MUNICIPAL DE OUVIDOR</b><br><b>CENTRO DE REABILITAÇÃO E DEFICIÊNCIAS CHICO MILOTA "SITUAÇÃO ATUAL"</b><br>LOCAL: RUA D. DONA GERMANA, N°42, Qd. 08, Lt. 02, CENTRO - OUVIDOR GOIÁS |   |                     |                 |
| LOGOTIPO:   | ASSINATURAS:  |                     |                 |
|   | PROJETO / RT:   |                     |                 |
|   | OMAR CARDOSO ROSA FILHO<br>Eng. Civil - CREA-GO 14479-D |                     |                 |
|   | PROPRIETÁRIO:   |                     |                 |
|   | PREFEITURA MUNICIPAL DE OUVIDOR<br>CNPJ: 01131010000129 |                     |                 |
| <b>CONTEÚDO:</b><br>PLANTA BAIXA E LOCAÇÃO, CORTE B-B, CORTE A-A, FACHADA LATERAL, FACHADA FRONTAL, PLANTA DE SITUAÇÃO E PLANTA DE COBERTURA  |   |                     |                 |
| DATA:<br>15/01/2023   | DESENHO:<br>ÉVERTON MESQUITA                            | ESCALA:<br>INDICADA | FOLHA:<br>01/01 |

PROJETO ARQUITETÔNICO

QUADRO DE ÁREAS:  
ÁREA TERRENO: 427,33m²  
ÁREA ED. EXISTENTE: 168,66m²

APROVADO EM 15/01/2023 POR RESOLUÇÃO Nº 001/2023 DO CONSELHO MUNICIPAL DE ENGENHARIA E ARQUITETURA DE OUVIDOR - GOIÁS