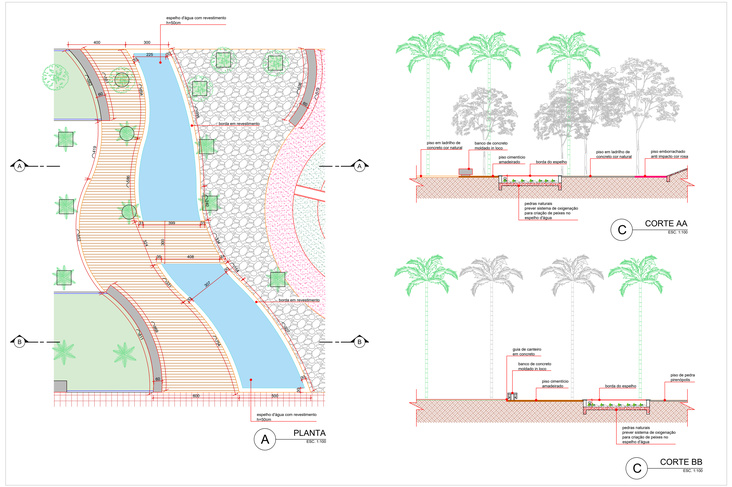

23 DET. 03: ESPELHO D'ÁGUA 01
ESC 1:100

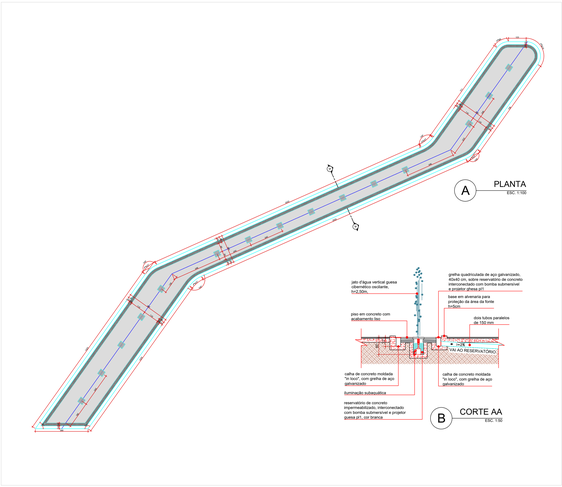

26 DET. 07: FONTE SECA
VER ESCALA

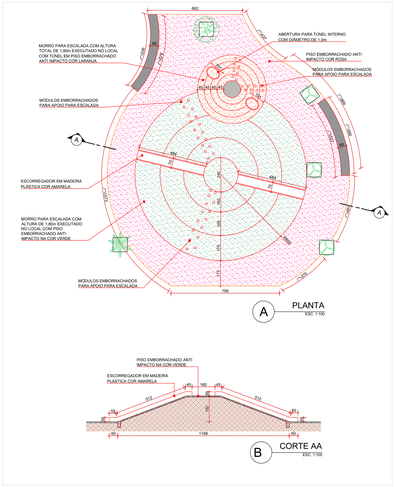

34 DET. 08: PLAYGROUND 01
ESC 1:100

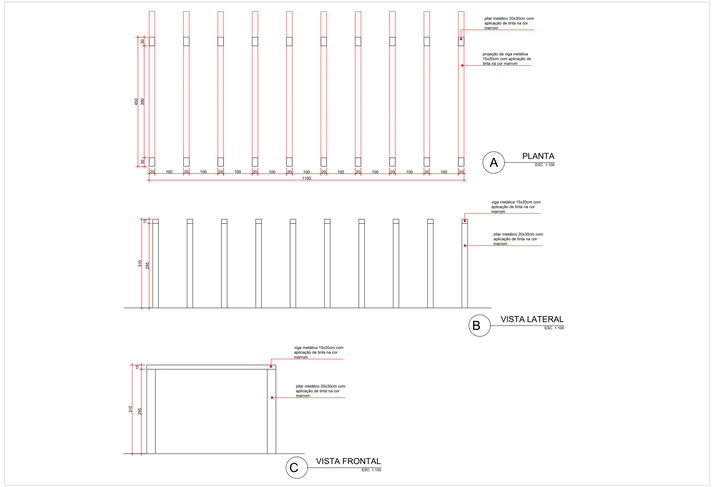

35 DET. 09: PERGOLADO
ESC 1:100

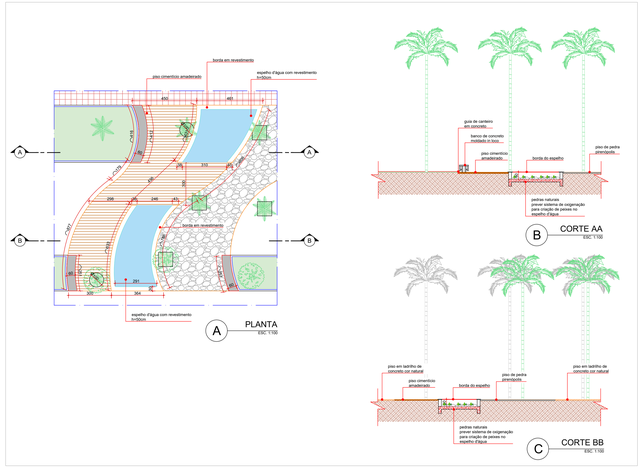

24 DET. 03: ESPELHO D'ÁGUA 02
ESC 1:100

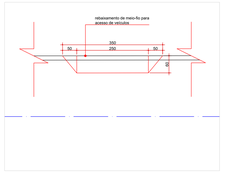

27 DET. 05: REBAIXAMENTO MEIO-FIO VEÍCULOS
1:50

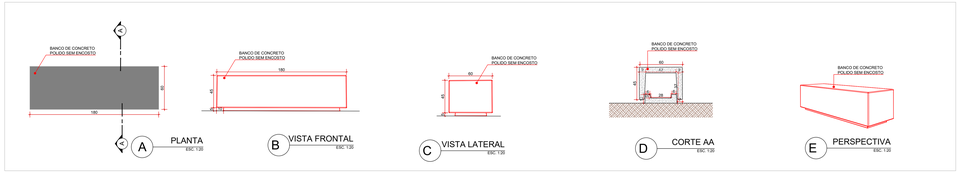

28 DET. 15: BANCO RETANGULAR 02
VER ESCALA

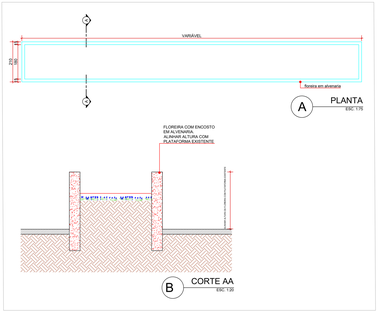

36 DET. 10: BANCO FLOREIRA
VER ESCALA

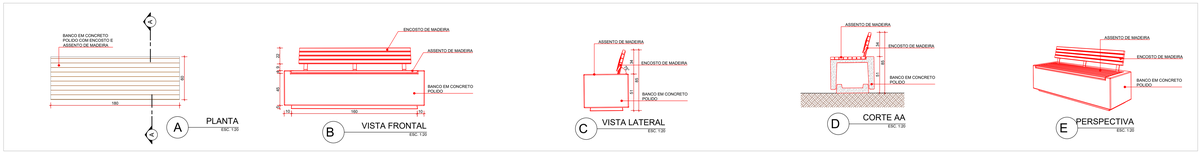

29 DET. 13: BANCO RETANGULAR COM ENCOSTO
VER ESCALA

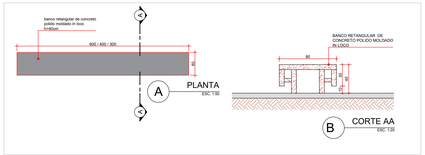

30 DET. 11: BANCO RETANGULAR 01
ESCALA INDICADA

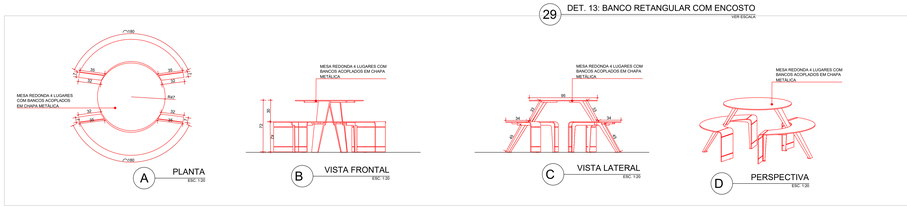

31 DET. 14: MESA CIRCULAR METÁLICA
VER ESCALA

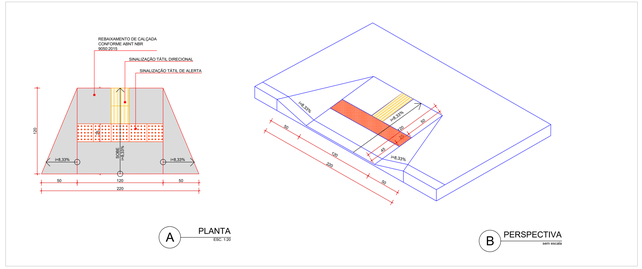

25 DET. 04: REBAIXAMENTO MEIO-FIO PEDESTRE
ESCALA INDICADA

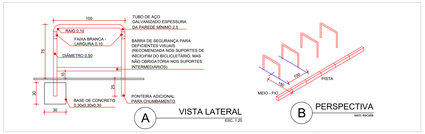

32 DET. 06: PARACICLO
ESCALA INDICADA

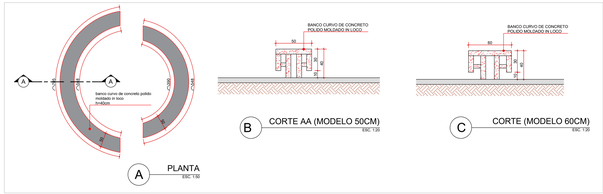

33 DET. 12: BANCO CURVO
ESCALA INDICADA

CARIMBO PREFEITURA:	DECLARAÇÃO: DECLARO EXPRESSAMENTE: - QUE A APROVAÇÃO DESTE PROJETO NÃO SIGNIFICA O RECONHECIMENTO DA PREFEITURA DO DIREITO DE PROPRIEDADE DO TERRENO; - QUE O HABITE-SE SÓ SERÁ FORNECIDO PARA: - PROJETOS EXECUTADOS SEM ALTERAÇÕES; - REDE DE ÁGUAS PLUVIAIS NÃO LIGADA A REDE DE ESGOTO E VICE VERSA; - PLANTIO DE UMA ÁRVORE PARA CADA 12,00M DE PASSEIO; - QUE DEVERÁ SER MANTIDA PARA A FISCALIZAÇÃO NA OBRA UMA VIA DESTE DOCUMENTO E O RESPECTIVO ALVARÁ DE LICENÇA.
CREA/CAU	

PROPRIETÁRIO: PREFEITURA MUNICIPAL DE OUVIDOR

TÍTULO: PROJETO ARQUITETÔNICO - REQUALIFICAÇÃO DA PRAÇA DO BOSQUE

ENDEREÇO: AVENIDA GOVERNADOR IRAPUAN COSTA JUNIOR, S/N, CENTRO, OUVIDOR - GOIÁS

LOGOTIPO: PREFEITURA DE OUVIDOR Cuidando do nosso gente.

ASSINATURAS:
PROJETO / RT: Eng. Civil Omar Cardoso Rosa Filho CREA DF 14.476/D
RESPONSÁVEL TÉCNICO: Eng. Civil Omar Cardoso Rosa Filho CREA DF 14.476/D
PROPRIETÁRIO: PREFEITURA MUNICIPAL DE OUVIDOR CNPJ: 01.121.015/0001-29

QUADRO DE ÁREAS:

BOSQUE MUNICIPAL	
ÁREA DO TERRENO	218.855,44m²
ÁREA PERMEÁVEL	4.071,80m²
ÁREA PAVIMENTADA	13.687,39m²

CONTEÚDO:

DET. 03: ESPELHO D'ÁGUA 01
DET. 03: ESPELHO D'ÁGUA 02
DET. 04: REBAIXAMENTO MEIO-FIO PEDESTRE
DET. 07: FONTE SECA
DET. 05: REBAIXAMENTO MEIO-FIO VEÍCULOS
DET. 15: BANCO RETANGULAR 02
DET. 12: BANCO RETANGULAR COM ENCOSTO
DET. 11: BANCO RETANGULAR 01
DET. 14: MESA CIRCULAR MÉTRICA
DET. 06: PARACICLO
DET. 12 BANCO CURVO
DET. 09: PERGULADO
DET. 10: BANCO FLOREIRA

DATA	DESENHO	ESCALA	FOLHA
MAIO/2023	OMAR CARDOSO	INDICADA	05/07

O presente projeto não poderá ser alterado sem prévia consulta ao autor do mesmo, sob pena de responsabilidade civil e criminal, nos termos da Lei 9.610/98 de 19/02/98 (Lei dos Direitos Autorais).