

TERREO HIDRÁULICO - VESTIBÁRIO 2
Escala 1:25

Legenda detalhada	
Registro de Pressão com PVC soldável	
Molas	
Registro de pressão c/ canopia cromada 3/4"	1pc
PVC misto soldável	
Linha soldável c/ rosca 25 mm - 3/4"	1pc
Moldes	
Registro de gaveta c/ canopia cromada 3/4"	1pc
Registro de pressão c/ canopia cromada 3/4"	1pc
Moldes	
Registro de gaveta c/ canopia cromada 3/4"	1pc
PVC rígido soldável	
Adapt sold curto obliquo-rosca p registro 25 mm - 3/4"	2pc

Lista de Materiais	
Aparelho	
Chuveiro 20mm x 1/2"	6 pc
Módulo de Descarga Descontínua 1/2"	4 pc
Vaso Sanitário c/ ex. ampliado 1/2"	8 pc
Moldes	
Registro de gaveta c/ canopia cromada 3/4"	5 pc
Registro de pressão c/ canopia cromada 3/4"	10 pc
PVC Acessórios	
Engate flexível cobre cromado com canopia 1/2 - 3/8"	8 pc
PVC misto soldável	
Joelho de redução soldável c/ rosca 25 mm - 1/2"	8 pc
Linha soldável c/ rosca 25 mm - 3/4"	10 pc
PVC rígido soldável	
Adapt sold curto obliquo-rosca p registro 25 mm - 3/4"	20 pc
Cap soldável 25 mm	1 pc
Curva 90 soldável 25 mm	9 pc
Joelho 90° soldável 25 mm	6 pc
Tubos 20 mm	0.28 m
25 mm	0.41 m
T8 90 soldável 25 mm	17 pc
PVC soldável azul c/ bucha latão	
Joelho de redução 90° soldável com bucha de latão 25 mm - 1/2"	10 pc

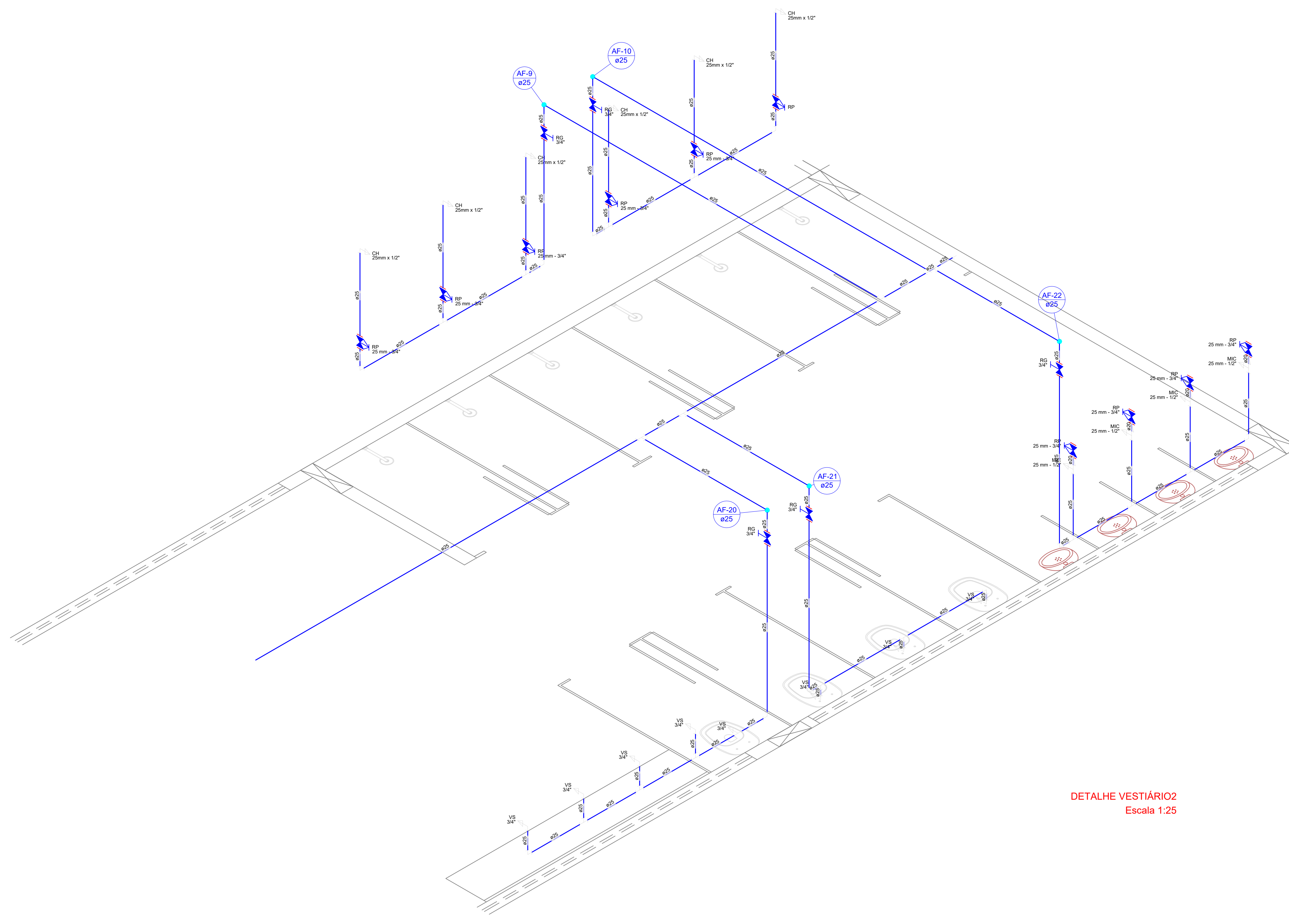

DETALHE VESTIBÁRIO 2
Escala 1:25

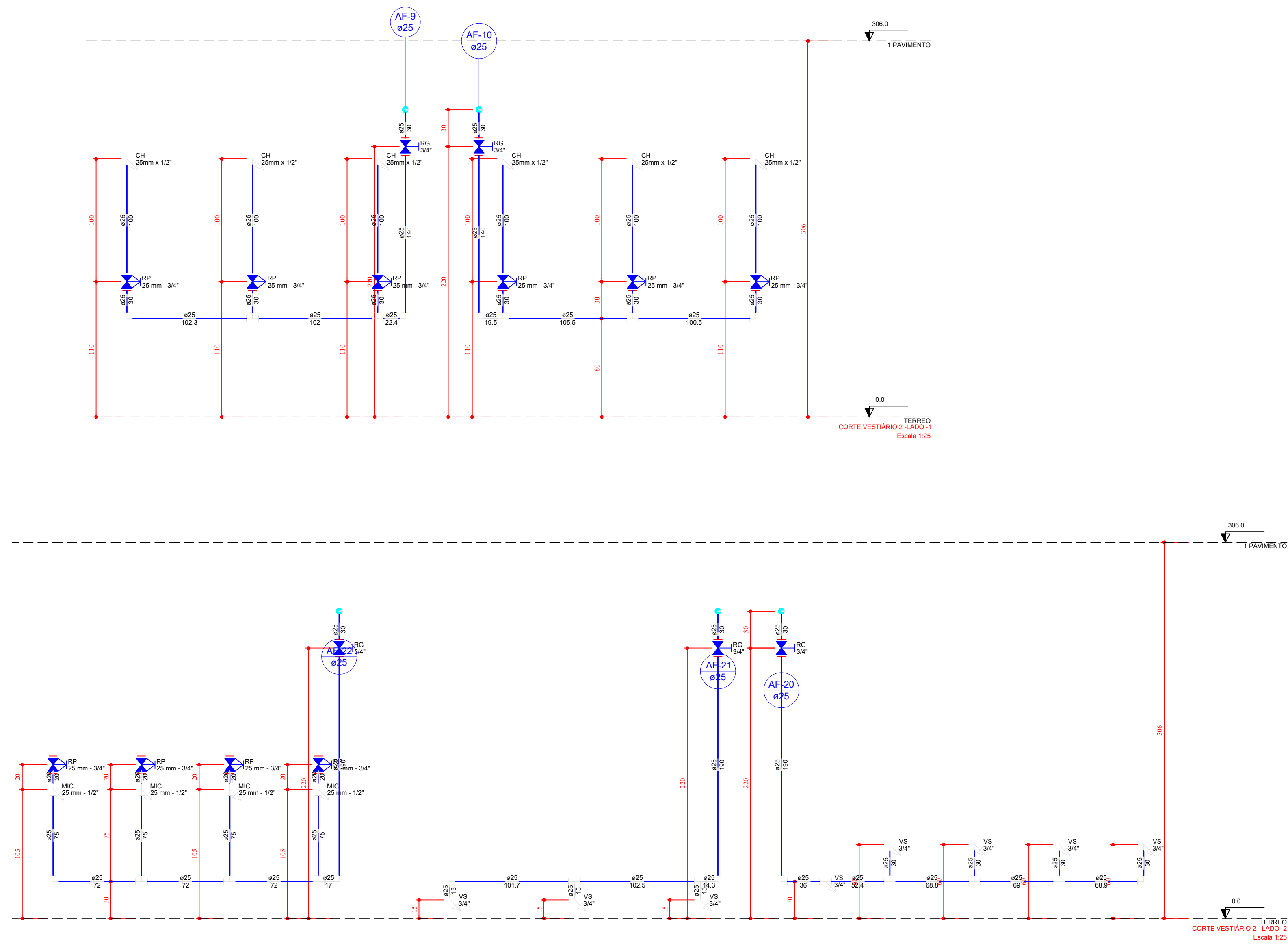

CARIMBO PREFEITURA:	DECLARAÇÃO: DECLARAR QUE: - QUE A APROVAÇÃO DESTA PROJETO NÃO SIGNIFICA O RECONHECIMENTO DA PREFEITURA DO DIREITO DE PROPRIEDADE DO TERRENO - QUE O HABITE-SE SÓ SERÁ FORNECIDO PARA: - PROJETOS EXECUTADOS SEM ALTERAÇÕES: - REDE DE ÁGUAS PLUVIAIS NÃO LIGADA A REDE DE ESGOTO E VICE VERSA: - PLANTIO DE UMA ÁRVORE PARA CADA 12,00M DE PASSEIO: - QUE DEVERÁ SER MANTIDA PARA A FISCALIZAÇÃO NA OBRA UMA VIA DESTE DOCUMENTO E O RESPECTIVO ALVARÁ DE LICENÇA.		
CREAÇÃO:			
PROPRIETÁRIO: PREFEITURA MUNICIPAL DE OUIDOR	TÍTULO: PROJETO HIDRÁULICO - REQUALIFICAÇÃO DA PRAÇA DO BOSQUE		
ENDEREÇO: AVENIDA GOVERNADOR IRAPUAN COSTA JUNIOR, S/N, CENTRO, OUIDOR - GOIÁS			
LOGOTIPO:	ASSINATURAS: PROJETO: RIT Eng. CIVIL Omar Cardoso Rosa Filho CREA DF 14.476/D		
	RESPONSÁVEL TÉCNICO: Eng. CIVIL Omar Cardoso Rosa Filho CREA DF 14.476/D	QUADRO DE ÁREAS: BOSQUE MUNICIPAL ÁREA DO TERRENO 18.669,44m² ÁREA PERMEÁVEL 4.971,85m² ÁREA PAVIMENTADA 13.897,59m²	
	PROPRIETÁRIO: PREFEITURA MUNICIPAL DE OUIDOR CNPJ: 01.131.010/0001-29		
CONTEUDO: DETALHE HIDRÁULICO VESTIBÁRIO 2			
DATA: MAIO/2023	RESPONSÁVEL: OMAR CARDOSO	ESCALA: INDICADA	FOLHA: 03/04