05 FACHADA AA
ESC 1:50

06 FACHADA BB
ESC 1:50

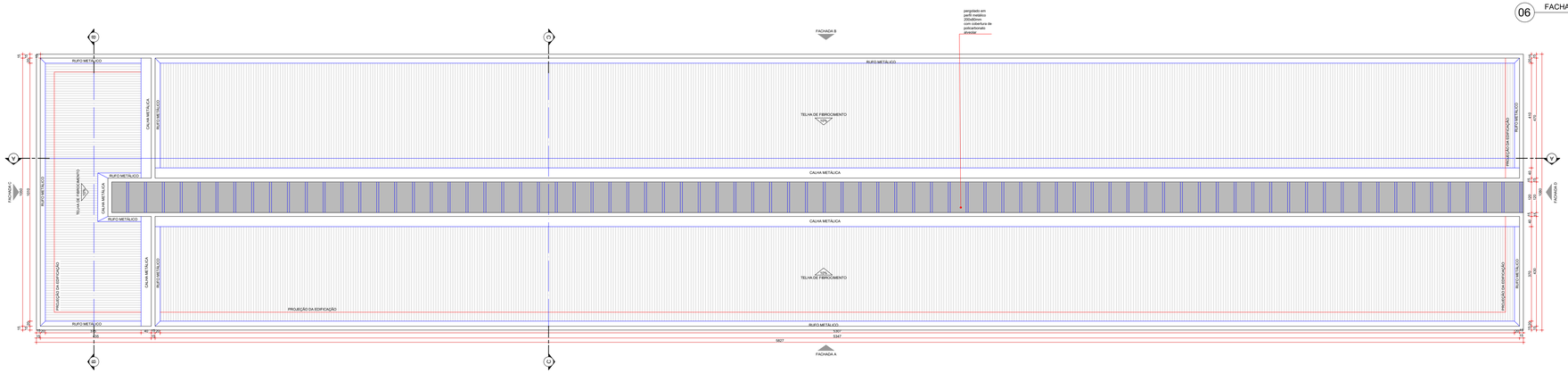

07 PLANTA DE COBERTURA QUIOSQUES E BANHEIROS
ESC 1:50

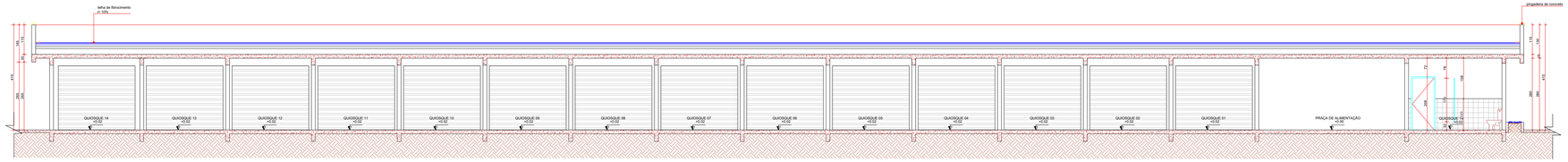

08 CORTE A-A
ESC 1:50

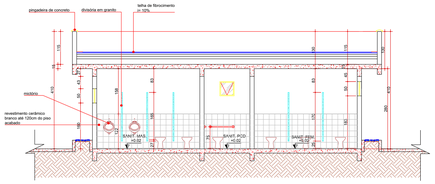

09 CORTE B-B
ESC 1:50

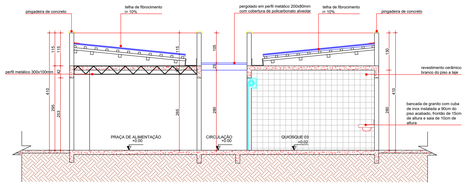

10 CORTE C-C
ESC 1:50

QUADRO DE ABERTURAS					
CÓDIGO	LARGURA (m)	ALTURA (m)	PEITORIL (m)	QUANTIDADE	DESCRIÇÃO
P1	3,00	2,50	-	14	Porta de aço enrolar chapa 24, raiada, com acabamento galvanizado natural
P2	0,80	2,10	-	2	Porta de abrir em alumínio tipo veneziana
P3	1,00	2,10	-	1	Porta de abrir em alumínio tipo veneziana
P4	0,80	1,70	0,30	5	Porta de abrir em alumínio tipo veneziana
J1	1,50	0,50	1,60	2	Janela Maxim ar de alumínio e vidro
J2	0,50	0,50	1,60	1	Janela Maxim ar de alumínio e vidro

QUADRO DE ACABAMENTOS QUIOSQUE			
ACABAMENTOS DE PISO			
LEGENDA	DESCRIÇÃO	UNIDADE	QUANTIDADE
1	Granitina 100x100cm	m²	575,40m²
ACABAMENTOS DE PAREDE			
LEGENDA	DESCRIÇÃO	UNIDADE	QUANTIDADE
1	Revestimento para área interna branco brilhante 30x60cm	m²	517,67m²
2	Pintura interna em tinta acrílica cor branco neve com acabamento fosco	m²	46,22m²
3	Pintura com massa PVA tipo textura cor cinza claro	m²	1.184,85m²
ACABAMENTOS DE TETO			
LEGENDA	DESCRIÇÃO	UNIDADE	QUANTIDADE
1	Pintura em laje em tinta acrílica branco neve fosca	m²	601,02m²

OBS.:
1. CONFERIR AS MEDIDAS E ÁREAS DE ACORDO COM A EXECUÇÃO;
2. MEDIDAS INDICADAS ACIMA NÃO INCLUÍEM 10% DE PERDA E QUEBRA;
3. EM CASO DE DÚVIDA, FAVOR ENTRAR EM CONTATO COM A EQUIPE DE PROJETO.

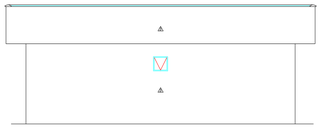

11 FACHADA C
ESC 1:50

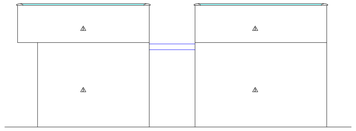

12 FACHADA D
ESC 1:50

CARIMBO PREFEITURA:

CREA/CAU:

DECLARAÇÃO:
DECLARO SOB PENA DA LEI:
- QUE A APROVAÇÃO DESTE PROJETO NÃO SIGNIFICA O RECONHECIMENTO DA PREFEITURA DO DIREITO DE PROPRIEDADE DO TERRENO;
- QUE O HABITE-SE SÓ SERÁ FORNECIDO PARA:
- PROJETOS EXECUTADOS SEM ALTERAÇÕES;
- REDE DE ÁGUAS PLUVIAIS NÃO LIGADA A REDE DE ESGOTO E VICE VERSA;
- PLANTIO DE UMA ÁRVORE PARA CADA 12,00M DE PASSEIO;
- QUE DEVERÁ SER MANTIDA PARA A FISCALIZAÇÃO NA OBRA UMA VIA DESTE DOCUMENTO E O RESPECTIVO ALVARÁ DE LICENÇA.

PROPRIETÁRIO: PREFEITURA MUNICIPAL DE OUVIDOR

TÍTULO: PROJETO ARQUITETÔNICO - REQUALIFICAÇÃO DA PRAÇA DO BOSQUE

ENDEREÇO: AVENIDA GOVERNADOR IRAPUAN COSTA JUNIOR, S/N, CENTRO, OUVIDOR - GOIÁS

LOGOTIPO:

PREFEITURA DE OUVIDOR
Cuidando do nosso gente.

ASSINATURAS:
PROJETO / RT:
Eng. Civil Omar Cardoso Rosa Filho
CREA DF 14.419/D

RESPONSÁVEL TÉCNICO:
Eng. Civil Omar Cardoso Rosa Filho
CREA DF 14.419/D

PROPRIETÁRIO:
PREFEITURA MUNICIPAL DE OUVIDOR
CNPJ: 01.121.015/0001-29

QUADRO DE ÁREAS:

BOSQUE MUNICIPAL	
ÁREA DO TERRENO	218.855,44m²
ÁREA PERMEÁVEL	4.071,80m²
ÁREA PAVIMENTAÇÃO	13.697,39m²

CONTEÚDO:

QUIOSQUES E BANHEIROS

FACHADA AA
FACHADA BB
CORTE A-A
CORTE B-B
CORTE C-C
FACHADA C
FACHADA D

DATA: MAIO/2023 | DESENHO: OMAR CARDOSO | ESCALA: INDICADA | FOLHA: 03/07

A REPRODUÇÃO DOS TRABALHOS ARTÍSTICOS, ARQUITETÔNICOS, ARQUITETÔNICOS-URBANÍSTICOS, ARQUITETÔNICOS-PAISAGÍSTICOS, ARQUITETÔNICOS-PAISAGÍSTICOS-URBANÍSTICOS, ARQUITETÔNICOS-PAISAGÍSTICOS-URBANÍSTICOS-ARTÍSTICOS, ARQUITETÔNICOS-PAISAGÍSTICOS-URBANÍSTICOS-ARTÍSTICOS-ARQUITETÔNICOS, ARQUITETÔNICOS-PAISAGÍSTICOS-URBANÍSTICOS-ARTÍSTICOS-ARQUITETÔNICOS-PAISAGÍSTICOS, ARQUITETÔNICOS-PAISAGÍSTICOS-URBANÍSTICOS-ARTÍSTICOS-ARQUITETÔNICOS-PAISAGÍSTICOS-URBANÍSTICOS, ARQUITETÔNICOS-PAISAGÍSTICOS-URBANÍSTICOS-ARTÍSTICOS-ARQUITETÔNICOS-PAISAGÍSTICOS-URBANÍSTICOS-ARTÍSTICOS, ARQUITETÔNICOS-PAISAGÍSTICOS-URBANÍSTICOS-ARTÍSTICOS-